

PŮDORYS 3.NP - PODKROVÍ - stávající stav

Měřítko 1 : 100

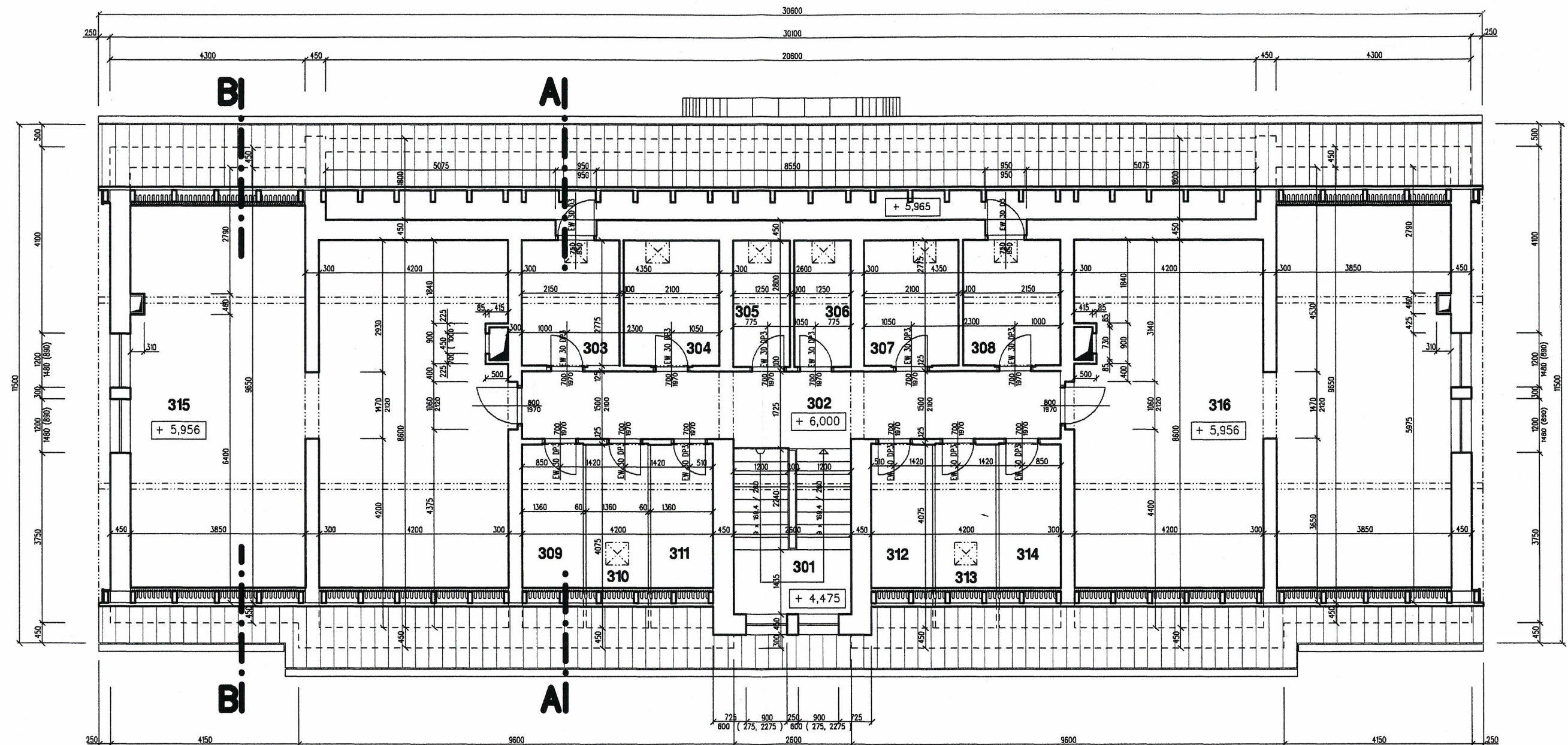

LEGENDA MÍSTNOSTÍ

Číslo místn.	Název místnosti	Plocha m2
301	SCHODIŠTĚ	9,46
302	CHODBA	18,14
303	SKLADOVÝ BOX	5,99
304	SKLADOVÝ BOX	5,85
305	SKLADOVÝ BOX	3,50
306	SKLADOVÝ BOX	3,50
307	SKLADOVÝ BOX	5,85
308	SKLADOVÝ BOX	5,99

Číslo místn.	Název místnosti	Plocha m2
309	SKLADOVÝ BOX	5,54
310	SKLADOVÝ BOX	5,54
311	SKLADOVÝ BOX	5,54
312	SKLADOVÝ BOX	5,54
313	SKLADOVÝ BOX	5,54
314	SKLADOVÝ BOX	5,54
315	PŮDA	72,86
316	PŮDA	72,86

±0,000 = podlaha 1.NP

Okres:	BLANSKO
Obec:	Město Olešnice

ZODPOVĚDNÝ PROJEKTANT: ing. MUSIL Vladimír	KONTROLOVAL:	PROKANT PROJEKČNÍ KANCELÁŘ - JIRÁSKOVA 28, 67961 LETOVICE tel./fax. 516474639 e-mail: prokant@seznam.cz
VYPRACOVAL: ing. MUSIL Vladimír	KRESLIL: ing. MUSIL Vladimír	
INVESTOR: Město Olešnice náměstí Míru 20, 679 74 OLEŠNICE		PROFESE: STAVEBNÍ ÚPRAVY
ZAKÁZKA: VESTAVBA PODKROVNÍCH BYTŮ Bytový dům Skalky, ulice Skalky č.p. 598 – par.č. 1546/16, OLEŠNICE	ČÍSLO ZAKÁZKY: 12 - 2016	DATUM: IV/2016
VÝKRES: PŮDORYS 3.NP - PODKROVÍ - stávající stav		STUPĚŇ: stavební řízení
		MĚŘÍTKO: 1 : 100
		Č.VÝKRESU: 101