

# REKAPITULACE STAVBY

Kód: 2021R0043  
Stavba: Stavební úpravy BD Milín - Rekonstrukce chodeb a suterénu blok Y

KSO:  
Místo: Milín

CC-CZ:  
Datum: 9.8.2021

Zadavatel:  
Obec Milín, 11. Května 24, 262 31 Milín

IČ:  
DIČ:

Uchazeč:  
Tomáš Opočenský, K Podlesí 550, Příbram VI, 261 01

IČ: 61097641  
DIČ: CZ7110311142

Projektant:  
Akad. arch. Aleš Brotánek

IČ:  
DIČ:

Zpracovatel:  
Ing. Jitka Dupalová

IČ:  
DIČ:

Poznámka:

Cena bez DPH 728 816,35

	Sazba daně	Základ daně	Výše daně
DPH základní	21,00%	0,00	0,00
DPH snížená	15,00%	728 816,35	109 322,45

Cena s DPH v CZK 838 138,80

Projektant

Zpracovatel



Tomáš OPOČENSKÝ  
261 01, Příbram VI, K Podlesí 550

Datum a podpis:

Objednavatel

Uchazeč



Tomáš OPOČENSKÝ  
261 01, Příbram VI, K Podlesí 550

Datum a podpis:

Datum

# REKAPITULACE OBJEKTŮ STAVBY A SOUPISŮ PRACÍ

Kód: 2021R0043

**Stavba:** Stavební úpravy BD Milín - Rekonstrukce chodeb a suterénu blok Y

Místo: Milín

Datum:

09.08.2021

Zadavatel: Obec Milín, 11. Května 24, 262 31 Milín

Projektant:

Akad. arch. Aleš Brotánek

Uchazeč: Tomáš Opočenský, K Podlesí 550, Příbram VI, 261 01

Zpracovatel:

Ing. Jitka Dupalová

Kód	Popis	Cena bez DPH [CZK]	Cena s DPH [CZK]
<b>Náklady z rozpočtů</b>		<b>728 816,35</b>	<b>838 138,80</b>
01	Stavební úpravy suterénu	404 516,90	465 194,44
02	Stavební úpravy chodeb	324 299,45	372 944,37
01	č.p.256	97 943,34	112 634,84
02	č.p.257	114 327,98	131 477,18
03	č.p.258	112 028,13	128 832,35

# REKAPITULACE ČLENĚNÍ SOUPISU PRACÍ

Stavba: Stavební úpravy BD Milín - Rekonstrukce chodeb a suterénu blok Y  
Objekt: **01 - Stavební úpravy suterénu**  
Místo: Milín Datum: 09.08.2021  
Zadavatel: Obec Milín, 11. Května 24, 262 31 Milín Projektant: Akad. arch. Aleš Brotánek  
Uchazeč: Tomáš Opočenský, K Podlesí 550, Příbram VI, 261 01 Zpracovatel: Ing. Jitka Dupalová

Kód dílu - Popis

Cena celkem [CZK]

Kód dílu - Popis	Cena celkem [CZK]
<b>Náklady ze soupisu prací</b>	<b>404 516,90</b>
HSV - Práce a dodávky HSV	302 345,24
3 - Svislé a kompletní konstrukce	53 809,20
6 - Úpravy povrchů, podlahy a osazování výplní	126 940,80
9 - Ostatní konstrukce a práce, bourání	82 516,23
997 - Přesun sutě	33 327,26
998 - Přesun hmot	5 751,75
PSV - Práce a dodávky PSV	100 171,66
725 - Zdravotechnika - zařizovací předměty	3 000,00
766 - Konstrukce truhlářské	36 475,00
783 - Dokončovací práce - nátěry	49 522,46
784 - Dokončovací práce - malby a tapety	11 174,20
VRN - Vedlejší rozpočtové náklady	2 000,00
VRN4 - Inženýrská činnost	2 000,00

# SOUPIS PRACÍ

Stavba:

Stavební úpravy BD Milín - Rekonstrukce chodeb a suterénu blok Y

Objekt:

**01 - Stavební úpravy suterénu**

Místo:

Milín

Datum:

09.08.2021

Zadavatel:

Obec Milín, 11. Května 24, 262 31 Milín

Projektant:

Akad. arch. Aleš  
Brotánek

Uchazeč:

Tomáš Opočenský, K Podlesí 550, Příbram VI, 261 01

Zpracovatel:

Ing. Jitka Dupalová

PČ	Typ	Kód	Popis	MJ	Množství	J.cena [CZK]	Cena celkem [CZK]
----	-----	-----	-------	----	----------	--------------	-------------------

## Náklady soupisu celkem

**404 516,90**

D	HSV	Práce a dodávky HSV					302 345,24
D	3	Svislé a kompletní konstrukce					53 809,20
1	K	311279120	Zakládací vrstva příček do cem.lože	m	30,900	80,00	2 472,00
	VV	dpr	2,85+2,8+1,5+1,4+1,1+3,15+2,4+0,9+3,5+4,2*2+1,7+3,7+1,3+2,1+1,1+1		38,900		
	VV		dpr-10*0,8		30,900		
2	K	317944323	Válcované nosníky č.14 až 22 dodatečně osazované do připravených otvorů	t	0,112	40 000,00	4 480,00
	VV		2*3*1,2*14,4*1,08/1000		0,112		
3	K	342272225	Příčka z pórobetonových hladkých tvárnic na tenkovrstvou maltu tl 100 mm	m2	77,360	550,00	42 548,00
	VV	plpr	dpr*2,4-10*0,8*2		77,360		
	VV		Součet		77,360		
4	K	346244381	Plentování jednostranné v do 200 mm válcovaných nosníků cihlami	m2	0,720	650,00	468,00
	VV		4*1,2*0,15		0,720		
	VV		Součet		0,720		
5	K	346481112	Zaplentování rýh, potrubí, výklenků nebo nik ve stěnách keramickým pletivem	m2	1,920	500,00	960,00
	VV		1,2*(2*0,15+0,5)*2		1,920		
	VV		Součet		1,920		
6	K	349231811	Přizdivka ostění s ozubem z cihel tl do 150 mm	m2	2,940	980,00	2 881,20
	VV		6*(2*2+0,9)*0,1		2,940		
D	6	Úpravy povrchů, podlahy a osazování výplní					126 940,80
7	K	611142001	Potažení vnitřních nadpraží sklovláknitým pletivem vtačeným do tenkovrstvé hmoty	m2	14,700	200,00	2 940,00
	VV		6*(2*2+0,9)*0,5		14,700		
8	K	612142001	Potažení vnitřních stěn sklovláknitým pletivem vtačeným do tenkovrstvé hmoty	m2	146,940	100,00	14 694,00
	VV		plpr*2-dlpr*0,2		146,940		
9	K	612232051	Montáž zateplení vnitřního ostění, nadpraží hl do 400 mm deskami tl do 40 mm	m	6,000	100,00	600,00
	VV		6*1		6,000		
10	M	28376415	deska z polystyrénu XPS tl 30mm	m2	3,300	100,00	330,00
	VV		6*1*0,5		3,000		
	VV		3*1,1 'Přepočtené koeficientem množství		3,300		
11	K	612325302	Vápenocementová štuková omítka ostění nebo nadpraží	m2	15,000	700,00	10 500,00
	VV		6*(2*2+1)*0,5		15,000		
	VV	opromost	Součet		15,000		
12	K	612325412	Oprava vnitřní vápenocementové hladké omítky stěn v rozsahu plochy do 30%	m2	131,880	100,00	13 188,00
	VV		plspr*2		131,880		
13	K	612325413	Oprava vnitřní vápenocementové hladké omítky stěn v rozsahu plochy do 50%	m2	238,650	100,00	23 865,00
	VV		plstzd		238,650		
14	K	612341131	Potažení vnitřních stěn štukem tloušťky do 3 mm	m2	146,940	100,00	14 694,00
	VV		plpr*2-dlpr*0,2		146,940		
15	K	629991011	Zakrytí výplní otvorů a svislých ploch fólií přilepenou lepicí páskou	m2	9,405	30,00	282,15
	VV		1,2*0,55*8		5,280		
	VV		0,5*0,55*15		4,125		
	VV	ploken	Součet		9,405		
16	K	632452441	Doplnění cementového potěru hlazeného pl do 4 m2 tl do 40 mm	m2	65,279	350,00	22 847,65
	VV		plpodí*0,3*30%plochy podlah"		65,279		
17	K	642942611	Osazování zárubní nebo rámu dveřních kovových do 2,5 m2 na montážní pěnu	kus	9,000	400,00	3 600,00
	VV		9		9,000		
18	M	55331350	zárubeň ocelová pro běžné zdění a pórobeton 100 levá/pravá 800	kus	9,000	1 000,00	9 000,00
19	K	642944121	Osazování ocelových zárubní dodatečně pl do 2,5 m2	kus	6,000	500,00	3 000,00
	VV		6		6,000		

PČ	Typ	Kód	Popis	MJ	Množství	J.cena [CZK]	Cena celkem [CZK]
20	M	55331350	zárubeň ocelová pro běžné zdění a pórobeton 100 levá/pravá 800	kus	6,000	1 000,00	6 000,00
	vv		6		6,000		
21	K	642945111	Osazování protipožárních zárubní dveří jednokřídlových do 2,5 m <sup>2</sup>	kus	1,000	400,00	400,00
22	M	55331350	zárubeň ocelová pro běžné zdění a pórobeton 100 levá/pravá 800	kus	1,000	1 000,00	1 000,00
D	9		Ostatní konstrukce a práce, bourání				82 516,23
23	K	949101111	Lešení pomocné pro objekty pozemních staveb s lešeňovou podlahou v do 1.9 m zatížení do 150 ka/m <sup>2</sup>	m <sup>2</sup>	217,595	40,00	8 703,80
	vv		plpodl		217,595		
24	K	952901111	Vyčištění budov bytové a občanské výstavby při výšce podlaží do 4 m	m <sup>2</sup>	217,595	10,00	2 175,95
	vv		4,87+11,88+8,72+16,15+10,44+7,77+7,33+10,75+14,04+13,61+18,23+13,46+9,57+11,11+15,37+12,23		185,530		
	vv		8*1,15+1,7*1,2+13,5*1,2+3,7*1,25		32,065		
	vv		Součet		217,595		
25	K	962031133	Bourání příček z cihel pálených na MVC tl do 150 mm	m <sup>2</sup>	164,744	120,00	19 769,28
	vv		dlbpr 1,65+2,85+2,8+2,86+1,65+1,5*2+6,3+2,9*2+2,85*3+3,9+5,3+3,9+2,85+2,55+4,2+4,05+4,2+2,85+4,5+2,9*2+1,65+2,9+2,1+1,1		87,310		
	vv		plbpr dlbpr*2,4-28*0,8*2		164,744		
26	K	968072455	Vybourání kovových dveřních zárubní pl do 2 m <sup>2</sup>	m <sup>2</sup>	33,000	90,00	2 970,00
	vv		33		33,000		
27	K	971052551	Vybourání nebo prorážení otvorů v ZB příčkách a zdech pl do 1 m <sup>2</sup> tl do 600 mm	m <sup>3</sup>	2,236	8 000,00	17 888,00
	vv		"ostění v nosných zdech"(2*2+0,8)*0,15*4*0,1		0,288		
	vv		"nové otvory v nosných zdech"0,95*2,05*0,5*2		1,948		
	vv		Součet		2,236		
28	K	973048121	Vysekání kapes ve zdivu z betonu pro zavázání příček nebo zdi tl do 100 mm	m	40,800	290,00	11 832,00
	vv		17*2,4		40,800		
29	K	974029664	Vysekání rýh ve zdivu pro vtahování nosníků hl do 150 mm v do 150 mm	m	7,200	400,00	2 880,00
	vv		2*3*1,2		7,200		
30	K	978021141	Otlučení (osekání) cementových omítek vnitřních stěn v rozsahu do 30 %	m <sup>2</sup>	131,880	15,00	1 978,20
	vv		"stávající příčky"(0,4+3,35+3,5+2,85+13,4-1,3-2,1-1,1+3,9*3)*2,2-0,8*2		65,940		
	vv		plspr*2		131,880		
31	K	978021161	Otlučení (osekání) cementových omítek vnitřních stěn v rozsahu do 50 %	m <sup>2</sup>	238,650	60,00	14 319,00
	vv		2*(6,7+4,1+6,4+4,2+7,7+4,2+6,75+4,2+6,75+4,2+6,2+4,2+6,5+4,2+6,55+4,2*0,5)		169,900		
	vv		dlstzd*1,65-ploken-0,8*2*15-1,2*2,3*3		238,650		
	vv		plstzd		238,650		
D	997		Přesun sutě				33 327,26
32	K	997013111	Vnitrostaveništní doprava suti a vybouraných hmot	t	60,478	90,00	5 443,02
33	K	997013501	Odvoz suti a vybouraných hmot na skládku nebo meziskládku do 1 km se složením	t	60,478	100,00	6 047,80
34	K	997013509	Příplatek k odvozu suti a vybouraných hmot na skládku ZKD 1 km přes 1 km	t	483,824	10,00	4 838,24
	vv		60,478*8 *Přepočtené koeficientem množství		483,824		
35	K	997013601	Poplatek za uložení na skládce (skládkovné) stavebního odpadu betonového kód odpadu 17 01 01	t	6,030	300,00	1 809,00
	vv		5,366+0,326+0,338		6,030		
36	K	997013603	Poplatek za uložení na skládce (skládkovné) stavebního odpadu cihelného kód odpadu 17 01 02	t	42,998	300,00	12 899,40
	vv		42,998		42,998		
37	K	997013631	Poplatek za uložení na skládce (skládkovné) stavebního odpadu směsného kód odpadu 17 09 04	t	11,449	200,00	2 289,80
	vv		2,508+1,583+5,966+1,392		11,449		
D	998		Přesun hmot				5 751,75
38	K	998011002	Přesun hmot pro budovy zděné v do 12 m	t	23,007	250,00	5 751,75
D	PSV		Práce a dodávky PSV				100 171,66
D	725		Zdravotní technika - zařizovací předměty				3 000,00
39	K	725920811	Demontáž vybavení, zařizovacích předmětů a stávajících rozvodů ÚT k vč. zaslepení napojení	soubor	1,000	3 000,00	3 000,00
D	766		Konstrukce truhlářské				36 475,00
40	K	766660001	Montáž dveřních křídel otvíravých jednokřídlových š do 0,8 m do ocelové zárubně	kus	15,000	500,00	7 500,00
	vv		pdv 15		15,000		
41	M	61160052	dveře jednokřídlé dřevěné bez povrchové úpravy plně 800x1970mm	kus	15,000	1 000,00	15 000,00
	vv		pdv		15,000		
42	M	54914121	kování klika-klika	kus	15,000	500,00	7 500,00

PČ	Typ	Kód	Popis	MJ	Množství	J.cena [CZK]	Cena celkem [CZK]
	VV		pdv		15,000		
43	M	54931584	závěs dveřní nosný k zašroubování 60x10mm	100 kus	0,450	700,00	315,00
	VV		pdv/100*3		0,450		
44	M	54964150	vložka zámková+klíče	kus	15,000	300,00	4 500,00
	VV		pdv		15,000		
45	K	766660022	Montáž dveřních křídel otvíravých jednokřídlových s přes 0,8 m požárních do ocelové zárubně	kus	1,000	10,00	10,00
46	M	61165314	dveře jednokřídlé dřevotřískové protipožární EI (EW) 30 D3 povrch laminátový plně 900x1970/2100mm	kus	1,000	1 000,00	1 000,00
47	K	766691914	Vyvěšení nebo zavěšení dřevěných křídel dveří pl do 2 m2	kus	33,000	10,00	330,00
	VV		33		33,000		
48	K	998766102	Přesun hmot tonážní pro konstrukce truhlářské v objektech v do 12 m	t	0,320	1 000,00	320,00
	D	783	Dokončovací práce - nátěry				49 522,46
49	K	783114101	Základní jednonásobný syntetický nátěr truhlářských konstrukcí	m2	48,000	100,00	4 800,00
	VV	pldv	pdv*0,8*2*2		48,000		
50	K	783118101	Lazurovací jednonásobný syntetický nátěr truhlářských konstrukcí	m2	48,000	100,00	4 800,00
	VV		pldv		48,000		
51	K	783301303	Bezoplachové odrezivění zámečnických konstrukcí	m2	23,040	50,00	1 152,00
	VV	plszar	(pdv+1)*(0,8+2*2)*0,3		23,040		
52	K	783314201	Základní antikorozní jednonásobný syntetický standardní nátěr zámečnických konstrukcí	m2	23,040	100,00	2 304,00
	VV		plszar		23,040		
	VV	plzar	Součet		23,040		
53	K	783317101	Krycí jednonásobný syntetický standardní nátěr zámečnických konstrukcí	m2	23,040	100,00	2 304,00
	VV		plzar		23,040		
54	K	783901453	Vysátí betonových podlah před provedením nátěru	m2	217,595	10,00	2 175,95
	VV		plpodl		217,595		
55	K	783913171	Penetrační syntetický nátěr hrubých betonových podlah	m2	65,279	90,00	5 875,11
	VV		plpodl*0,3*30%		65,279		
56	K	783932171	Celoplošné vyrovnání betonové podlahy cementovou stěrkou tloušťky do 3 mm	m2	130,557	200,00	26 111,40
	VV		plpodl*0,6*60%plochy podlah"		130,557		
	D	784	Dokončovací práce - malby a tapety				11 174,20
57	K	784171111	Zakrytí vnitřních ploch stěn v místnostech výšky do 3.80 m	m2	51,200	5,00	256,00
	VV		(pdv+1)*0,8*2*2		51,200		
58	M	58124844	folie pro mališské potřeby zakrývaci tl 25μ 4x5m	m2	53,760	5,00	268,80
	VV		51,2*1,05 *Přepočtené koeficientem množství		53,760		
59	K	784221001	Jednonásobné bílé malby ze směsí za sucha dobře otěruvzdorných v místnostech do 3.80 m	m2	532,470	20,00	10 649,40
	VV		plpr*2-dlpr*0,2		146,940		
	VV		plspr*2		131,880		
	VV		plstzd		238,650		
	VV		opromost		15,000		
	VV		Součet		532,470		
	D	VRN	Vedlejší rozpočtové náklady				2 000,00
	D	VRN4	Inženýrská činnost				2 000,00
60	K	040001000	Koordináční činnost-komunikace s nájemníky a zajištění postupu prací s ohledem na požadavky nájemníků a na uskladněné věci	kpl	1,000	2 000,00	2 000,00

# REKAPITULACE ČLENĚNÍ SOUPISU PRACÍ

Stavba: Stavební úpravy BD Milín - Rekonstrukce chodeb a suterénu blok Y  
Objekt: 02 - Stavební úpravy chodeb  
Soupis: **01 - č.p.256**

Místo: Milín  
Zadavatel: Obec Milín, 11. Května 24, 262 31 Milín  
Uchazeč: Tomáš Opočenský, K Podlesí 550, Příbram VI, 261 01

Datum: 09.08.2021  
Projektant: Akad. arch. Aleš Brotánek  
Zpracovatel: Ing. Jitka Dupalová

Kód dílu - Popis Cena celkem [CZK]

<b>Náklady ze soupisu prací</b>		<b>97 943,34</b>
<b>HSV - Práce a dodávky HSV</b>		<b>33 864,12</b>
3 - Svislé a kompletní konstrukce		1 400,00
6 - Úpravy povrchů, podlahy a osazování výplní		24 768,30
9 - Ostatní konstrukce a práce, bourání		6 759,60
997 - Přesun sutě		698,42
998 - Přesun hmot		237,80
<b>PSV - Práce a dodávky PSV</b>		<b>64 079,22</b>
763 - Konstrukce suché výstavby		740,00
766 - Konstrukce truhlářské		12 332,00
767 - Konstrukce zámečnické		600,00
771 - Podlahy z dlaždic		6 801,30
777 - Podlahy lité		32,00
781 - Dokončovací práce		186,00
783 - Dokončovací práce - nátěry		23 486,08
784 - Dokončovací práce - malby a tapety		19 901,84

# SOUPIS PRACÍ

Stavba:

Stavební úpravy BD Milín - Rekonstrukce chodeb a suterénu blok Y

Objekt:

02 - Stavební úpravy chodeb

Soupis:

01 - č.p.256

Místo:

Milín

Datum:

09.08.2021

Zadavatel:

Obec Milín, 11. Května 24, 262 31 Milín

Projektant:

Akad. arch. Aleš  
Brotánek

Uchazeč:

Tomáš Opočenský, K Podlesí 550, Příbram VI, 261 01

Zpracovatel:

Ing. Jitka Dupalová

PČ	Typ	Kód	Popis	MJ	Množství	J.cena [CZK]	Cena celkem [CZK]
----	-----	-----	-------	----	----------	--------------	-------------------

## Náklady soupisu celkem

**97 943,34**

D	HSV		Práce a dodávky HSV				33 864,12
D	3		Svislé a kompletní konstrukce				1 400,00
1	K	340231011	Zazdivka otvorů v příčkách nebo stěnách plochy do 1 m <sup>2</sup>	m <sup>2</sup>	2,000	700,00	1 400,00
	VV		1"RS"		1,000		
	VV		1"pošt.schránky"		1,000		
	VV		Součet		2,000		
D	6		Úpravy povrchů, podlahy a osazování výplní				24 768,30
2	K	611311131	Potažení vnitřních rovných stropů vápenným štukem tloušťky do 3 mm	m <sup>2</sup>	28,870	100,00	2 887,00
	VV		plstropu		28,870		
	VV		plstropu		28,870		
3	K	612142001	Potažení vnitřních stěn sklovláknitým pletivem vtačeným do tenkovrstvé hmoty	m <sup>2</sup>	2,000	100,00	200,00
	VV		2		2,000		
4	K	612311131	Potažení vnitřních stěn vápenným štukem tloušťky do 3 mm	m <sup>2</sup>	129,388	100,00	12 938,80
	VV		(plstěn+pllatex)		129,388		
5	K	612325111	Vápenocementová hladká omítka rýh ve stěnách šířky do 150 mm	m <sup>2</sup>	3,851	300,00	1 155,30
	VV		"rýhy po vybouraných soklech"dliski*0,15		3,851		
6	K	612325411	Oprava vnitřní vápenocementové hladké omítky stěn	m <sup>2</sup>	2,000	100,00	200,00
	VV		"plocha stěn schodiště a chodby"4,25*(1,75+2*1,8)+2*(4,25+2,6)*0,5*2+2,6*1,3*2+7*(2,4+4,1)*2-1,75*2,3+1,2*(2*1,5+2,4)+1,5*1,2*2+1,15*1,2		141,633		
	VV		"ostění otvorů"0,4*(1,45+2*2,52+1,43+2*2,16+1,33+2*1,75)		6,828		
	VV		-(2,25+2,55+2,3)*0,15"plocha ke schodiště"		-1,065		
	VV		-0,25*(1,25+1,25+1,25)"plocha stropní kece podest"		-0,938		
	VV		-5*0,8*2-1,45*2,52-1,43*2,16-1,33*1,75-pllatex		-70,111		
	VV	stěny	Součet		76,347		
	VV	plstěn	stěny		76,347		
	VV		2		2,000		
7	K	619991001	Zakrytí podlah fólií přilepenou lepicí páskou	m <sup>2</sup>	35,220	20,00	704,40
	VV		plbd		35,220		
8	K	619991011	Obalení konstrukcí a prvků fólií přilepenou lepicí páskou	m <sup>2</sup>	17,070	40,00	682,80
	VV		0,8*2*5"dveře"+1,45*2,52+1,43*2,16"vstup.dv"+1,33*1,75"okno"		17,070		
9	K	642944121	Osazování ocelových zárubní dodatečně pl do 2,5 m <sup>2</sup>	kus	4,000	500,00	2 000,00
	VV		4		4,000		
10	M	55331350	zárubeň ocelová pro běžné zdění a pórabeton 100 levá/pravá 800	kus	4,000	1 000,00	4 000,00
D	9		Ostatní konstrukce a práce, bourání				6 759,60
11	K	949101111	Lešení pomocné pro objekty pozemních staveb s lešeňovou podlahou v do 1,9 m zatížení do 150 ka/m <sup>2</sup>	m <sup>2</sup>	35,220	50,00	1 761,00
	VV		plbd		35,220		
12	K	952901111	Vyčištění budov bytové a občanské výstavby při výšce podlaží do 4 m	m <sup>2</sup>	35,220	50,00	1 761,00
	VV		"schody"1,15*(1,85+2,25+2,55+2,3)+1,75*2,65		14,930		
	VV		"suterén"1,5*2,4+1,15*2,2		6,130		
	VV		"podesty a chodba"1,1*1,75+1,3*1,75+0,9*2,4+1,2*2,4+1,15*2,4+0,9*2,4		14,160		
	VV	plbd	Součet		35,220		
13	K	953941321R	Repase vstupní rohože s rámem	kpl	1,000	1 000,00	1 000,00
	VV		1		1,000		
14	K	953966112	Lepení ochranného rohového profilu	m	14,400	50,00	720,00
	VV		2,4*2*2		9,600		
	VV		1,2*2*2		4,800		



PČ	Typ	Kód	Popis	MJ	Množství	J.cena [CZK]	Cena celkem [CZK]
	VV		Součet		14,400		
15	M	63127464	profil rohový Al	m	15,840	15,00	237,60
	VV		14,4*1,1 'Přepočtené koeficientem množství		15,840		
16	K	968072455	Vybourání kovových dveřních zárubní pl do 2 m2	m2	6,400	200,00	1 280,00
	VV		4*0,8*2		6,400		
	D	997	Přesun sutě				698,42
17	K	997002611	Nakládání suti a vybouraných hmot	t	0,743	50,00	37,15
18	K	997013501	Odvoz suti a vybouraných hmot na skládku nebo meziskládku do 1 km se složením	t	0,743	100,00	74,30
19	K	997013509	Příplatek k odvozu suti a vybouraných hmot na skládku ZKD 1 km přes 1 km	t	6,687	10,00	66,87
	VV		0,743*9 'Přepočtené koeficientem množství		6,687		
20	K	997013631	Poplatek za uložení na skládce (skládkovné) stavebního odpadu smíšeného kód odpadu 17 09 04	t	0,743	700,00	520,10
	D	998	Přesun hmot				237,80
21	K	998011002	Přesun hmot pro budovy zděné v do 12 m	t	1,189	200,00	237,80
	D	PSV	Práce a dodávky PSV				64 079,22
	D	763	Konstrukce suché výstavby				740,00
22	K	763121762	Dotmelení SDK kce	m2	2,700	200,00	540,00
	VV	tmelsdk	0,3*(2,1+1,2*2)*2		2,700		
23	K	998763402	Přesun hmot procentní pro sádrokartonové konstrukce v objektech v do 12 m	%	1,000	200,00	200,00
	D	766	Konstrukce truhlářské				12 332,00
24	K	766660001	Montáž dveřních křidel otvíracích jednokřídlových š do 0,8 m do ocelové zárubně	kus	4,000	250,00	1 000,00
	VV	podcv	4		4,000		
25	M	61162074	dveře jednokřídle voštinové povrch laminátový plně 800x1970/2100mm	kus	4,000	2 500,00	10 000,00
	VV	podcv			4,000		
26	M	54931584	závěs dveřní nosný k zašroubování 60x10mm	100 kus	0,120	500,00	60,00
	VV	podcv/100	*3		0,120		
27	K	766662811	Demontáž dveřních prahů u dveří jednokřídlových	kus	4,000	30,00	120,00
	VV	podcv			4,000		
28	K	766691914	Vývěšení nebo zavěšení dřevěných křidel dveří pl do 2 m2	kus	4,000	20,00	80,00
	VV	podcv			4,000		
29	K	766695213	Montáž truhlářských prahů dveří jednokřídlových šířky přes 10 cm	kus	4,000	100,00	400,00
	VV	podcv			4,000		
30	M	61187161	práh dveřní dřevěný dubový tl 20mm dl 820mm š 150mm	kus	4,000	150,00	600,00
31	K	998766102	Přesun hmot tonážní pro konstrukce truhlářské v objektech v do 12 m	t	0,072	1 000,00	72,00
	D	767	Konstrukce zámečnické				600,00
32	K	767821117	Montáž sestavy poštovních schránek zazděných do 24 kusů	kus	1,000	500,00	500,00
	VV		1		1,000		
33	K	998767202	Přesun hmot procentní pro zámečnické konstrukce v objektech v do 12 m	%	1,000	100,00	100,00
	D	771	Podlahy z dlaždic				6 801,30
34	K	771473810	Demontáž soklíků z dlaždic	m	25,670	20,00	513,40
	VV	dlsokl	-4*0,8-1,45-1,43+2,4+1,5+2*5+1,75+0,7+2*0,9+2,4+2*1,15+2*1,15+2,4+2*0,9+2,4		25,670		
35	K	771474112	Montáž soklů z dlaždic keramických rovných flexibilní lepidlo v do 90 mm	m	25,670	100,00	2 567,00
	VV	dlsokl			25,670		
36	M	59761016	dlažba keramická sliutá hladká do interiéru i exteriéru přes 9 do 12ks/m2	m2	3,080	250,00	770,00
	VV	dlsokl*0,1			2,567		
	VV		2,567*1,2 'Přepočtené koeficientem množství		3,080		
37	K	771573810	Demontáž podlah z dlaždic keramických lepených	m2	1,200	80,00	96,00
	VV		4*1*0,3"vstupy do bytů"		1,200		
38	K	771573912	Oprava podlah z keramických lepených do 9 ks/m2	kus	1,200	80,00	96,00
	VV		4*1*0,3"vstupy do bytů"		1,200		
39	M	LSS.DAA3B600	dlaždice 333 x 333 x 8 mm	m2	1,320	350,00	462,00
	VV		1,2*1,1 'Přepočtené koeficientem množství		1,320		
40	K	771591117	Spárování akrylem	m	25,670	30,00	770,10
	VV	dlsokl			25,670		
41	K	771591185	Podlahy pracnější řezání keramických dlaždic rovné	kus	51,340	20,00	1 026,80
	VV		2*dlsokl		51,340		

PČ	Typ	Kód	Popis	MJ	Množství	J.cena [CZK]	Cena celkem [CZK]
42	K	998771202	Přesun hmot procentní pro podlahy z dlaždic v objektech v do 12 m	%	1,000	500,00	500,00
	D	777	Podlahy lité				32,00
43	K	777111123	Broušení podlah	m2	0,640	50,00	32,00
	VV	podlpr	4*0,8*0,2"u prahů"		0,640		
	D	781	Dokončovací práce				186,00
44	K	781151014	Lokální vyrovnání podkladu stěrkou do tl 3 mm plochy do 1.0 m2	kus	1,240	150,00	186,00
	VV		1*0,6"u vstupu"		0,600		
	VV		podlpr"vstup do bytů"		0,640		
	VV		Součet		1,240		
	D	783	Dokončovací práce - nátěry				23 486,08
45	K	783106801	Odstranění nátěrů z truhlářských konstrukcí obroušením	m2	3,225	50,00	161,25
	VV	madl	dizábr*0,25		3,225		
46	K	783114101	Základní jednonásobný syntetický nátěr truhlářských konstrukcí	m2	4,367	100,00	436,70
	VV		madl+plpr		4,367		
47	K	783118101	Lazurovací jednonásobný syntetický nátěr truhlářských konstrukcí	m2	1,142	100,00	114,20
	VV	plpr	4*(0,15+0,02)*2*0,84		1,142		
48	K	783118211	Lakovací dvojnásobný syntetický nátěr truhlářských konstrukcí s mezibroušením	m2	3,225	100,00	322,50
	VV		madl		3,225		
49	K	783306801	Odstranění nátěru ze zámečnických konstrukcí obroušením	m2	16,520	180,00	2 973,60
	VV	dizábr	2,7+1,9+2,25+2,55+2,3+1,2		12,900		
	VV	plzábr	dizábr*1,1		14,190		
	VV	plzár	4*1,5		6,000		
	VV	plRSH	1,3*1,3+0,8*0,8		2,330		
	VV		plzábr+plRSH		16,520		
50	K	783314101	Základní jednonásobný syntetický nátěr zámečnických konstrukcí	m2	22,520	50,00	1 126,00
	VV		plzábr+plzár+plRSH		22,520		
51	K	783317101	Krycí jednonásobný syntetický standardní nátěr zámečnických konstrukcí	m2	22,520	100,00	2 252,00
	VV		plzábr+plzár+plRSH		22,520		
52	K	783601733	Odmaštění fedidlovým odmašťovačem potrubí DN do 100 mm	m	21,000	100,00	2 100,00
	VV		8+6*1,5"plyn"		17,000		
	VV		4"pož. voda"		4,000		
	VV	natpotr	Součet		21,000		
53	K	783614501	Základní jednonásobný syntetický nátěr armatur DN do 100 mm	kus	10,000	10,00	100,00
	VV	natarm	3*2+4*1		10,000		
54	K	783615561	Mezinátěr jednonásobný syntetický nátěr potrubí DN do 100 mm	m	21,000	10,00	210,00
	VV		natpotr		21,000		
55	K	783617501	Krycí jednonásobný syntetický nátěr armatur DN do 100 mm	kus	10,000	100,00	1 000,00
	VV		natarm		10,000		
56	K	783617621	Krycí jednonásobný syntetický nátěr potrubí DN do 100 mm	m	21,000	30,00	630,00
	VV		natpotr		21,000		
57	K	783806801	Odstranění nátěrů z omítek obroušením	m2	52,609	20,00	1 052,18
	VV		(plstěn+plstropu)*0,5"z 50%"		52,609		
58	K	783806811	Odstranění nátěrů z omítek oškrábáním	m2	52,609	80,00	4 208,72
	VV		(plstěn+plstropu)*0,5"z 50%"		52,609		
59	K	783813101	Penetrační nátěr adhezni můstek	m2	53,041	30,00	1 591,23
	VV		"linkrusta"				
	VV		pllatex		53,041		
60	K	783822213	Celoplošné vyrovnání omítky před provedením nátěru cementovou stěrkou	m2	47,737	100,00	4 773,70
	VV		"linkrusta 90% plochy"				
	VV		pllatex*0,9		47,737		
61	K	783933151	Penetrační epoxidový nátěr hladkých betonových podlah	m2	1,240	100,00	124,00
	VV		1*0,6"u vstupu"		0,600		
	VV		podlpr"vstupy do bytů"		0,640		
	VV		Součet		1,240		
62	K	783937163	Krycí dvojnásobný epoxidový rozpouštědlový nátěr betonové podlahy	m2	1,240	250,00	310,00
	VV		1*0,6"u vstupu"		0,600		
	VV		podlpr"vstupy do bytů"		0,640		
	VV		Součet		1,240		
	D	784	Dokončovací práce - malby a tapety				19 901,84
63	K	784131111	Odstranění linkrustace na schodišti výšky podlaží do 3,80 m	m2	53,041	100,00	5 304,10

PČ	Typ	Kód	Popis	MJ	Množství	J.cena [CZK]	Cena celkem [CZK]
	VV	pllatex	-5*0,8*1,5-1,45*1,5-1,43*1,5- 1,33*0,8+1,4*(2,65*2+1,85+2,25+2,55+2,3)+1,5*(1,8*2+1,75+1, .3*2+0,8+1,25*2+1,15*2+2,4*2+1,5+1,25*2+2,4+1,25*2+2,4)		53,041		
64	K	784171111	Zakrytí vnitřních ploch stěn v místnostech výšky do 3,80 m	m2	105,331	5,00	526,66
	VV		plbd+pllatex+5*0,8*2+1,33*1,75+1,43*2,16+1,45*2,52		105,331		
65	M	58124844	fólie pro maliřské potřeby zakrývaci tl 25μ 4x5m	m2	110,598	5,00	552,99
	VV		105,331*1,05 'Přepočtené koeficientem množství		110,598		
66	K	784181107	Základní jednonásobná penetrace podkladu na schodišti o výšce podlaží do 3,80 m	m2	105,217	20,00	2 104,34
	VV		"omítky"				
	VV	plmal	plstěn+plstropu		105,217		
67	K	784221107	Dvojnásobné bílé malby ze směsí za sucha dobře otěruvzdorných na schodišti do 3,80 m	m2	107,917	50,00	5 395,85
	VV		plmai+tmelsdk+novsdk		107,917		
68	K	784611007	Jednoduché linkování na schodišti o výšce podlaží do 3,80 m	m	35,690	20,00	713,80
	VV		-5*0,8-1,45-1,43- 1,33+(2,65*2+1,85+2,25+2,55+2,3)+(1,8*2+1,75+1,3*2+0,8+1, 25*2+1,15*2+2,4*2+1,5+1,25*2+2,4+1,25*2+2,4)		35,690		
69	K	784660107	Linkrustace na schodišti o výšce podlaží do 3,80 m	m2	53,041	100,00	5 304,10
	VV		pllatex		53,041		



# REKAPITULACE ČLENĚNÍ SOUPISU PRACÍ

Stavba: Stavební úpravy BD Milín - Rekonstrukce chodeb a suterénu blok Y

Objekt: 02 - Stavební úpravy chodeb

Soupis: 02 - č.p.257

Místo: Milín

Datum: 09.08.2021

Zadavatel: Obec Milín, 11. Května 24, 262 31 Milín

Projektant: Akad. arch. Aleš Brotánek

Uchazeč: Tomáš Opočenský, K Podlesí 550, Příbram VI, 261 01

Zpracovatel: Ing. Jitka Dupalová

Kód dílu - Popis

Cena celkem [CZK]

## Náklady ze soupisu prací

**114 327,98**

HSV - Práce a dodávky HSV	39 931,94
3 - Svislé a kompletní konstrukce	1 400,00
6 - Úpravy povrchů, podlahy a osazování výplní	29 036,84
9 - Ostatní konstrukce a práce, bourání	8 243,70
997 - Přesun sutě	987,00
998 - Přesun hmot	264,40
PSV - Práce a dodávky PSV	74 396,04
763 - Konstrukce suché výstavby	1 478,00
766 - Konstrukce truhlářské	18 400,80
767 - Konstrukce zámečnické	600,00
771 - Podlahy z dlaždic	6 299,00
777 - Podlahy lité	48,00
781 - Dokončovací práce	234,00
783 - Dokončovací práce - nátěry	25 250,50
784 - Dokončovací práce - malby a tapety	22 085,74

# SOUPIS PRACÍ

Stavba:

Stavební úpravy BD Milín - Rekonstrukce chodeb a suterénu blok Y

Objekt:

02 - Stavební úpravy chodeb

Soupis:

02 - č.p.257

Místo:

Milín

Datum:

09.08.2021

Zadavatel:

Obec Milín, 11. Května 24, 262 31 Milín

Projektant:

Akad. arch. Aleš  
Brotánek

Uchazeč:

Tomáš Opočenský, K Podlesí 550, Příbram VI, 261 01

Zpracovatel:

Ing. Jitka Dupalová

PČ	Typ	Kód	Popis	MJ	Množství	J.cena [CZK]	Cena celkem [CZK]
----	-----	-----	-------	----	----------	--------------	-------------------

## Náklady soupisu celkem

**114 327,98**

D	HSV		Práce a dodávky HSV				39 931,94
D	3		Svislé a kompletní konstrukce				1 400,00
1	K	340231011	Zazdívkva otvorů v příčkách nebo stěnách plochy do 1 m <sup>2</sup>	m <sup>2</sup>	2,000	700,00	1 400,00
	VV		1"RS"		1,000		
	VV		1"pošl.schránky"		1,000		
	VV		Součet		2,000		
D	6		Úpravy povrchů, podlahy a osazování výplní				29 036,84
2	K	611311131	Potažení vnitřních rovných stropů vápenným štukem tloušťky do 3 mm	m <sup>2</sup>	35,010	100,00	3 501,00
	VV		plstropu 1,15*(2,25+2,55+2,3)+2,65*2,35+1,75*5+2,35*0,9+2,35*4,15		35,010		
	VV		plstropu		35,010		
3	K	612142001	Potažení vnitřních stěn sklovláknitým pletivem vytlačným do tenkovrstvé hmoty	m <sup>2</sup>	2,000	100,00	200,00
	VV		2		2,000		
4	K	612311131	Potažení vnitřních stěn vápenným štukem tloušťky do 3 mm	m <sup>2</sup>	134,954	100,00	13 495,40
	VV		(plstěn+pllatex)		134,954		
5	K	612325111	Vápenocementová hladká omítka rýh ve stěnách šířky do 150 mm	m <sup>2</sup>	3,285	300,00	985,50
	VV		"rýhy po vybouraných soklech"dlsokl*0,15		3,285		
6	K	612325411	Oprava vnitřní vápenocementové hladké omítky stěn	m <sup>2</sup>	2,000	100,00	200,00
	VV		"plocha stěn schodiště a chodby"4,25*(1,75+2*1,05)+2,35*(4,25+2,6)*0,5*2+2,6*1,3*2+(2,35+4,15)*2*5,45-1,75*2,3+2,6*2*2*2+2,35*(2*2,65+2,35)		144,823		
	VV		2,2*(2,35+1,05)*0,5*2		7,480		
	VV		"ostění otvorů"0,5*(2*2,56+1,42)+0,15*(0,7+2*2,22)*2		4,812		
	VV		-(2,25+2,55+2,65)*0,15"plocha kce schodiště"		-1,118		
	VV		-0,25*(0,9+1,2+0,9)*2"plocha stropní kce podest"		-1,500		
	VV		-8*0,8*2-0,7*2,22*2-1,42*2,56-pllatex		-79,663		
	VV		stěny		74,834		
	VV		plstěn		74,834		
	VV		2		2,000		
7	K	619991001	Zakrytí podlah fólií přilepenou lepící páskou	m <sup>2</sup>	43,661	20,00	873,22
	VV		plbd		43,661		
8	K	619991011	Obalení konstrukcí a prvků fólií přilepenou lepící páskou	m <sup>2</sup>	19,543	40,00	781,72
	VV		0,8*2*8"dveře"+1,42*2,56+0,7*2,22*2"vstup.dv"		19,543		
9	K	642944121	Osazování ocelových zárubní dodatečně pl do 2,5 m <sup>2</sup>	kus	6,000	500,00	3 000,00
	VV		6		6,000		
10	M	55331350	zárubeň ocelová pro běžné zdění a pórobeton 100 levá/pravá 800	kus	6,000	1 000,00	6 000,00
D	9		Ostatní konstrukce a práce, bourání				8 243,70
11	K	949101111	Lešení pomocné pro objekty pozemních staveb s lešeníovou podlahou v do 1,9 m zatížení do 150 ka/m <sup>2</sup>	m <sup>2</sup>	43,661	50,00	2 183,05
	VV		plbd		43,661		
12	K	952901111	Vyčištění budov bytové a občanské výstavby při výšce podlaží do 4 m	m <sup>2</sup>	43,661	50,00	2 183,05
	VV		"schody"1,15*(2,25+2,55+2,3+2,65)+1,75*2,65		15,850		
	VV		"suterén"2,65*2,35		6,228		
	VV		"podesty a chodba"1,75*1,05+1,3*1,75+2,35*0,9+2,35*1,2+1,9*2+2,35*0,9+2,35*1,2+1,9*2		21,583		
	VV		plbd		43,661		
13	K	953941321R	Repase vstupní rohože s rámem	kpl	1,000	1 000,00	1 000,00
	VV		1		1,000		
14	K	953966112	Lepení ochranného rohového profilu	m	14,400	50,00	720,00

PČ	Typ	Kód	Popis	MJ	Množství	J.cena [CZK]	Cena celkem [CZK]
	VV		2,4*2*2		9,600		
	VV		1,2*2*2		4,800		
	VV		Součet		14,400		
15	M	63127464	profil rohový Al	m	15,840	15,00	237,60
	VV		14,4*1,1 'Přepočtené koeficientem množství		15,840		
16	K	968072455	Vybourání kovových dveřních zárubní pl do 2 m2	m2	9,600	200,00	1 920,00
	VV		6*0,8*2		9,600		
	D	997	Přesun sutě				987,00
17	K	997002611	Nakládání suti a vybouraných hmot	t	1,050	50,00	52,50
18	K	997013501	Odvoz suti a vybouraných hmot na skládku nebo meziskládku do 1 km se složením	t	1,050	100,00	105,00
19	K	997013509	Příplatek k odvozu suti a vybouraných hmot na skládku ZKD 1 km přes 1 km	t	9,450	10,00	94,50
	VV		1,05*9 'Přepočtené koeficientem množství		9,450		
20	K	997013631	Poplatek za uložení na skládce (skládkovné) stavebního odpadu smíšeného kód odpadu 17 09 04	t	1,050	700,00	735,00
	D	998	Přesun hmot				264,40
21	K	998011002	Přesun hmot pro budovy zděné v do 12 m	t	1,322	200,00	264,40
	D	PSV	Práce a dodávky PSV				74 396,04
	D	763	Konstrukce suché výstavby				1 478,00
22	K	763121762	Dotmelení SDK kce	m2	6,390	200,00	1 278,00
	VV	tmelsdk	0,3*(2,35+1,2*2+2*2+1,9)*2		6,390		
23	K	998763402	Přesun hmot procentní pro sádkartonové konstrukce v objektech v do 12 m	%	1,000	200,00	200,00
	D	766	Konstrukce truhlářské				18 400,80
24	K	766660001	Montáž dveřních křidel otvíravých jednokřídlových š do 0,8 m do ocelové zárubně	kus	6,000	250,00	1 500,00
	VV	podcv	6		6,000		
25	M	61162074	dveře jednokřídle voštinové povrch laminátový plně 800x1970/2100mm	kus	6,000	2 500,00	15 000,00
	VV		podcv		6,000		
26	M	54931584	závěs dveřní nosný k zašroubování 60x10mm	100 kus	0,180	500,00	90,00
	VV		(podcv/100)*3		0,180		
27	K	766662811	Demontáž dveřních prahů u dveří jednokřídlových	kus	6,000	30,00	180,00
	VV		podcv		6,000		
28	K	766691914	Vyvěšení nebo zavěšení dřevěných křidel dveří pl do 2 m2	kus	6,000	20,00	120,00
	VV		podcv		6,000		
29	K	766695213	Montáž truhlářských prahů dveří jednokřídlových šířky přes 10 cm	kus	6,000	100,00	600,00
	VV		podcv		6,000		
30	M	61187161	práh dveřní dřevěný dubový tl 20mm dl 820mm š 150mm	kus	6,000	150,00	900,00
31	K	998766102	Přesun hmot tonážní pro konstrukce truhlářské v objektech v do 12 m	t	0,108	100,00	10,80
	D	767	Konstrukce zámečnické				600,00
32	K	767821117	Montáž sestavy poštovních schránek zazděných do 24 kusů	kus	1,000	500,00	500,00
	VV		1		1,000		
33	K	998767202	Přesun hmot procentní pro zámečnické konstrukce v objektech v do 12 m	%	1,000	100,00	100,00
	D	771	Podlahy z dlaždic				6 299,00
34	K	771473810	Demontáž soklíků z dlaždic	m	21,900	20,00	438,00
	VV	dlsokl	-6*0,8-1,42- 0,7*2+1,75+2*1+1,3+0,65+2*0,9+3,2*2,35+2,35+2*0,9+3,2*2+ 2,35+2*0,5+2*2*0,15		21,900		
35	K	771474112	Montáž soklů z dlaždic keramických rovných flexibilní lepidlo v do 90 mm	m	21,900	100,00	2 190,00
	VV		dlsokl		21,900		
36	M	59761016	dlažba keramická slinutá hladká do interiéru i exteriéru přes 9 do 12ks/m2	m2	2,628	250,00	657,00
	VV		dlsokl*0,1		2,190		
	VV		2,19*1,2 'Přepočtené koeficientem množství		2,628		
37	K	771573810	Demontáž podlah z dlaždic keramických lepených	m2	1,800	80,00	144,00
	VV		6*1*0,3"vstupy do bytů"		1,800		
38	K	771573912	Oprava podlah z keramických lepených do 9 ks/m2	kus	1,800	80,00	144,00
	VV		6*1*0,3"vstupy do bytů"		1,800		
39	M	LSS.DAA3B600	dlaždice 333 x 333 x 8 mm	m2	1,980	350,00	693,00
	VV		1,8*1,1 'Přepočtené koeficientem množství		1,980		
40	K	771591117	Spárování akrylem	m	21,900	30,00	657,00
	VV		dlsokl		21,900		

PČ	Typ	Kód	Popis	MJ	Množství	J.cena [CZK]	Cena celkem [CZK]
41	K	771591185	Podlahy pracnější řezání keramických dlaždic rovné	kus	43,800	20,00	876,00
	VV		2*dlsokl		43,800		
42	K	998771202	Přesun hmot procentní pro podlahy z dlaždic v objektech v do 12 m	%	1,000	500,00	500,00
	D	777	Podlahy lité				48,00
43	K	777111123	Broušení podlah	m2	0,960	50,00	48,00
	VV	podlpr	6*0,8*0,2"u prahů"		0,960		
	D	781	Dokončovací práce				234,00
44	K	781151014	Lokální vyrovnání podkladu stěrkou do tl 3 mm plochy do 1,0 m2	kus	1,560	150,00	234,00
	VV		1*0,6"u vstupu"		0,600		
	VV		podlpr"vstup do bytů"		0,960		
	VV		Součet		1,560		
	D	783	Dokončovací práce - nátěry				25 250,50
45	K	783106801	Odstranění nátěrů z truhlářských konstrukcí obroušením	m2	3,100	50,00	155,00
	VV	madl	dlzábr*0,25		3,100		
46	K	783114101	Základní jednonásobný syntetický nátěr truhlářských konstrukcí	m2	4,814	100,00	481,40
	VV		madl+plpr		4,814		
47	K	783118101	Lazurovací jednonásobný syntetický nátěr truhlářských konstrukcí	m2	1,714	100,00	171,40
	VV	plpr	6*(0,15+0,02)*2*0,84		1,714		
48	K	783118211	Lakovací dvojnásobný syntetický nátěr truhlářských konstrukcí s mezibroušením	m2	3,100	100,00	310,00
	VV		madl		3,100		
49	K	783306801	Odstranění nátěru ze zámečnických konstrukcí obroušením	m2	15,970	180,00	2 874,60
	VV	dlzábr	2,25+2,55+2,3+2,65+2,65		12,400		
	VV	plzábr	dlzábr*1,1		13,640		
	VV	plzár	6*1,5		9,000		
	VV	plRSH	1,3*1,3+0,8*0,8		2,330		
	VV		plzábr+plRSH		15,970		
50	K	783314101	Základní jednonásobný syntetický nátěr zámečnických konstrukcí	m2	24,970	50,00	1 248,50
	VV		plzábr+plzár+plRSH		24,970		
51	K	783317101	Krycí jednonásobný syntetický standardní nátěr zámečnických konstrukcí	m2	24,970	100,00	2 497,00
	VV		plzábr+plzár+plRSH		24,970		
52	K	783601733	Odmaštění ředidlovým odmašťovačem potrubí DN do 100 mm	m	21,000	100,00	2 100,00
	VV		8+6*1,5"plyn"		17,000		
	VV		4"pož. voda"		4,000		
	VV	natpotr	Součet		21,000		
53	K	783614501	Základní jednonásobný syntetický nátěr armatur DN do 100 mm	kus	12,000	10,00	120,00
	VV	natarm	3*2+6*1		12,000		
54	K	783615561	Mezinátěr jednonásobný syntetický nátěr potrubí DN do 100 mm	m	21,000	10,00	210,00
	VV		natpotr		21,000		
55	K	783617501	Krycí jednonásobný syntetický nátěr armatur DN do 100 mm	kus	12,000	100,00	1 200,00
	VV		natarm		12,000		
56	K	783617621	Krycí jednonásobný syntetický nátěr potrubí DN do 100 mm	m	21,000	30,00	630,00
	VV		natpotr		21,000		
57	K	783806801	Odstranění nátěrů z omítek obroušením	m2	54,922	20,00	1 098,44
	VV		(plstěn+plstropu)*0,5"z 50%"		54,922		
58	K	783806811	Odstranění nátěrů z omítek oškrábáním	m2	54,922	80,00	4 393,76
	VV		(plstěn+plstropu)*0,5"z 50%"		54,922		
59	K	783813101	Penetrační nátěr adhezní můstek	m2	60,120	30,00	1 803,60
	VV		"linkrusta"				
	VV		pllatex		60,120		
60	K	783822213	Celoplošné vyrovnání omítky před provedením nátěru cementovou stěrkou	m2	54,108	100,00	5 410,80
	VV		"linkrusta 90% plochy"				
	VV		pllatex*0,9		54,108		
61	K	783933151	Penetrační epoxidový nátěr hladkých betonových podlah	m2	1,560	100,00	156,00
	VV		1*0,6"u vstupu"		0,600		
	VV		podlpr"vstupy do bytů"		0,960		
	VV		Součet		1,560		
62	K	783937163	Krycí dvojnásobný epoxidový rozpouštědlový nátěr betonové podlahy	m2	1,560	250,00	390,00
	VV		1*0,6"u vstupu"		0,600		
	VV		podlpr"vstupy do bytů"		0,960		
	VV		Součet		1,560		
	D	784	Dokončovací práce - malby a tapety				22 085,74



PČ	Typ	Kód	Popis	MJ	Množství	J.cena [CZK]	Cena celkem [CZK]
63	K	784131111	Odstranění linkrustace na schodišti výšky podlaží do 3,80 m	m2	60,120	100,00	6 012,00
	VV	pllatex	-6*0,8*1,5-1,42*1,5- 0,7*2*1,5+1,4*(2,25+2,55+2,25+2,65+2*2,65)+1,5*(2+1,75+2*1,05+2*1,3+0,6+2*0,9+2*3,2+2,35+2,35*2+0,9*2+3*2)+0,5*2*1,5+0,15*2*2*1,5		60,120		
64	K	784171111	Zakrytí vnitřních ploch stěn v místnostech výšky do 3,80 m	m2	123,273	5,00	616,37
	VV		plbd+pllatex+8*0,8*2+1,4*2,56+0,7*2,22*2		123,273		
65	M	58124844	fólie pro malířské potřeby zakrývaci tl 25μ 4x5m	m2	129,437	5,00	647,19
	VV		123,273*1,05 'Přepočtené koeficientem množství		129,437		
66	K	784181107	Základní jednonásobná penetrace podkladu na schodišti o výšce podlaží do 3,80 m	m2	109,844	20,00	2 196,88
	VV		"omítky"				
	VV	plmal	plstěn+plstropu		109,844		
67	K	784221107	Dvojnásobné bílé malby ze směsi za sucha dobře otěruvzdorných na schodišti do 3,80 m	m2	116,234	50,00	5 811,70
	VV		plmal+tmelsdk+novsdk		116,234		
68	K	784611007	Jednoduché linkování na schodišti o výšce podlaží do 3,80 m	m	39,480	20,00	789,60
	VV		-6*0,8-1,42- 0,7*2+(2,25+2,55+2,25+2,65+2*2,65)+(2+1,75+2*1,05+2*1,3+0,6+2*0,9+2*3,2+2,35+2,35*2+0,9*2+3*2)		39,480		
69	K	784660107	Linkrustace na schodišti o výšce podlaží do 3,80 m	m2	60,120	100,00	6 012,00
	VV		pllatex		60,120		



# REKAPITULACE ČLENĚNÍ SOUPISU PRACÍ

Stavba: Stavební úpravy BD Milín - Rekonstrukce chodeb a suterénu blok Y  
Objekt: 02 - Stavební úpravy chodeb  
Soupis: **03 - č.p.258**  
Místo: Milín  
Zadavatel: Obec Milín, 11. Května 24, 262 31 Milín  
Uchazeč: Tomáš Opočenský, K Podlesí 550, Příbram VI, 261 01

Datum: 09.08.2021  
Projektant: Akad. arch. Aleš Brotánek  
Zpracovatel: Ing. Jitka Dupalová

Kód dílu - Popis Cena celkem [CZK]

## Náklady ze soupisu prací 112 028,13

HSV - Práce a dodávky HSV	39 052,90
3 - Svislé a kompletní konstrukce	1 400,00
6 - Úpravy povrchů, podlahy a osazování výplní	28 429,68
9 - Ostatní konstrukce a práce, bourání	8 249,90
997 - Přesun sutě	712,52
998 - Přesun hmot	260,80
PSV - Práce a dodávky PSV	72 975,23
763 - Konstrukce suché výstavby	782,00
766 - Konstrukce truhlářské	12 267,20
767 - Konstrukce zámečnické	600,00
771 - Podlahy z dlaždic	7 509,85
777 - Podlahy lité	32,00
781 - Dokončovací práce	186,00
783 - Dokončovací práce - nátěry	28 060,68
784 - Dokončovací práce - malby a tapety	23 537,50

# SOUPIS PRACÍ

Stavba:

Stavební úpravy BD Milín - Rekonstrukce chodeb a suterénu blok Y

Objekt:

02 - Stavební úpravy chodeb

Soupis:

03 - č.p.258

Místo:

Milín

Datum:

09.08.2021

Zadavatel:

Obec Milín, 11. Května 24, 262 31 Milín

Projektant:

Akad. arch. Aleš  
Brotánek

Uchazeč:

Tomáš Opočenský, K Podlesí 550, Příbram VI, 261 01

Zpracovatel:

Ing. Jitka Dupalová

PČ	Typ	Kód	Popis	MJ	Množství	J.cena [CZK]	Cena celkem [CZK]
----	-----	-----	-------	----	----------	--------------	-------------------

## Náklady soupisu celkem

112 028,13

D	HSV		Práce a dodávky HSV				39 052,90
D	3		Svislé a kompletní konstrukce				1 400,00
1	K	340231011	Zazdívkva otvorů v příčkách nebo stěnách plochy do 1 m <sup>2</sup>	m <sup>2</sup>	2,000	700,00	1 400,00
	VV		1"RS"		1,000		
	VV		1"pošt.schránky"		1,000		
	VV		Součet		2,000		
D	6		Úpravy povrchů, podlahy a osazování výplní				28 429,68
2	K	611311131	Potažení vnitřních rovných stropů vápenným štukem tloušťky do 3 mm	m <sup>2</sup>	42,123	100,00	4 212,30
	VV	plstropu	1,15*(2,25+2,55+2,25+2,65+2,35)+2,35*0,9+2,35*1,3+5,15*1,4		42,123		
	VV	plstropu	5+2,35*1,15+2,6*2,35+2,9*2,35		42,123		
3	K	612142001	Potažení vnitřních stěn sklovláknitým pletivem vtačeným do tenkovrstvé hmoty	m <sup>2</sup>	2,000	100,00	200,00
	VV		2		2,000		
4	K	612311131	Potažení vnitřních stěn vápenným štukem tloušťky do 3 mm	m <sup>2</sup>	147,606	100,00	14 760,60
	VV		(plstěn+pllatex)		147,606		
5	K	612325111	Vápenocementová hladká omítka rýh ve stěnách šířky do 150 mm	m <sup>2</sup>	4,334	300,00	1 300,20
	VV		"rýhy po vybouraných soklech"disokl*0,15		4,334		
6	K	612325411	Oprava vnitřní vápenocementové hladké omítky stěn	m <sup>2</sup>	2,000	100,00	200,00
	VV		"plocha stěn schodiště a chodby"4,25*(2*1,8+1,45)+2,05*(4,25+2,6)*0,5*2+2,6*1,3*2+(2,35+4,15)*2*7-1,45*2,3		129,930		
	VV		1,2*2,35+1,2*2,05*2+1,2*2,05+1,2*1,15+2,15*(2,35+2*2,60)+2,25*(2,15+0,4)*0,5*2+0,4*2,35		34,490		
	VV		"ostění otvorů"0,45+(1,46+2,2*2)+0,5*(1,33+2*1,77)		8,745		
	VV		-(1,85+2,25+2,55+2,25+2,65+2,35)*0,15"plocha kce schodiště"		-2,085		
	VV		-0,25*(1,25+1,15+1,25+1,15+1,25)*2"plocha stropní kce podest"		-3,025		
	VV		-7*0,8*2-1,45*2,54-1,46*2,2-1,33*1,77-pllatex		-81,970		
	VV	stěny	Součet		86,085		
	VV	plstěn	stěny		86,085		
	VV		2		2,000		
7	K	619991001	Zakrytí podlah fólií přilepenou lepicí páskou	m <sup>2</sup>	46,931	20,00	938,62
	VV		plbd		46,931		
8	K	619991011	Obalení konstrukcí a prvků fólií přilepenou lepicí páskou	m <sup>2</sup>	20,449	40,00	817,96
	VV		0,8*2*7"dveře"+1,45*2,54+1,46*2,2"vstup.dv"+1,33*1,77"okno"		20,449		
9	K	642944121	Osazování ocelových zárubní dodatečně pl do 2,5 m <sup>2</sup>	kus	4,000	500,00	2 000,00
	VV		4		4,000		
10	M	55331350	zárubeň ocelová pro běžné zdění a pórobeton 100 levá/pravá 800	kus	4,000	1 000,00	4 000,00
D	9		Ostatní konstrukce a práce, bourání				8 249,90
11	K	949101111	Lešení pomocné pro objekty pozemních staveb s lešeňovou podlahou v do 1,9 m zatížení do 150 ka/m <sup>2</sup>	m <sup>2</sup>	46,931	50,00	2 346,55
	VV		plbd		46,931		
12	K	952901111	Vyčištění budov bytové a občanské výstavby při výšce podlaží do 4 m	m <sup>2</sup>	46,931	50,00	2 346,55
	VV		"schody"1,15*(1,85+2,25+2,55+2,25+2,65+2,34)+2,65*1,45		19,816		
	VV		"suterén"0,9*2,35+2,05*1,2		4,575		
	VV		"podesty a chodba"1,8*1,45+1,3*1,45+1,25*2,35+1,15*2,35+1,25*3,25+1,15*2,35+1,25*2,35+1,15*2,35		22,540		
	VV	plbd	Součet		46,931		

PČ	Typ	Kód	Popis	MJ	Množství	J.cena [CZK]	Cena celkem [CZK]
13	K	953941321R	Repase vstupní rohože s rámem	kpl	1,000	1 000,00	1 000,00
	VV		1		1,000		
14	K	953966112	Lepení ochranného rohového profilu	m	19,200	50,00	960,00
	VV		2,4*2*2		9,600		
	VV		1,2*2*2*2		9,600		
	VV		Součet		19,200		
15	M	63127464	profil rohový Al	m	21,120	15,00	316,80
	VV		19,2*1,1 'Přepočtené koeficientem množství		21,120		
16	K	968072455	Vybourání kovových dveřních zárubní pl do 2 m2	m2	6,400	200,00	1 280,00
	VV		4*0,8*2		6,400		
	D	997	Přesun sutě				712,52
17	K	997002611	Nakládání suti a vybouraných hmot	t	0,758	50,00	37,90
18	K	997013501	Odvoz suti a vybouraných hmot na skládku nebo meziskládku do 1 km se složením	t	0,758	100,00	75,80
19	K	997013509	Příplatek k odvozu suti a vybouraných hmot na skládku ZKD 1 km přes 1 km	t	6,822	10,00	68,22
	VV		0,758*9 'Přepočtené koeficientem množství		6,822		
20	K	997013631	Poplatek za uložení na skládce (skládkovné) stavebního odpadu smíšeného kód odpadu 17 09 04	t	0,758	700,00	530,60
	D	998	Přesun hmot				260,80
21	K	998011002	Přesun hmot pro budovy zděné v do 12 m	t	1,304	200,00	260,80
	D	PSV	Práce a dodávky PSV				72 975,23
	D	763	Konstrukce suché výstavby				782,00
22	K	763121762	Dotmelení SDK kce	m2	2,910	200,00	582,00
	VV	tmelsdk	0,3*(2,35+1,25*2)*2		2,910		
23	K	998763402	Přesun hmot procentní pro sádkartonové konstrukce v objektech v do 12 m	%	1,000	200,00	200,00
	D	766	Konstrukce truhlářské				12 267,20
24	K	76660001	Montáž dveřních křídel otvíravých jednokřídlových š do 0,8 m do ocelové zárubně	kus	4,000	250,00	1 000,00
	VV	pocdv	4		4,000		
25	M	61162074	dveře jednokřídlé voštinové povrch laminátový plně 800x1970/2100mm	kus	4,000	2 500,00	10 000,00
	VV	pocdv			4,000		
26	M	54931584	závěs dveřní nosný k zašroubování 60x10mm	100 kus	0,120	500,00	60,00
	VV		(pocdv/100)*3		0,120		
27	K	76662811	Demontáž dveřních prahů u dveří jednokřídlových	kus	4,000	30,00	120,00
	VV	pocdv			4,000		
28	K	766691914	Vývěšení nebo zavěšení dřevěných křídel dveří pl do 2 m2	kus	4,000	20,00	80,00
	VV	pocdv			4,000		
29	K	766695213	Montáž truhlářských prahů dveří jednokřídlových šířky přes 10 cm	kus	4,000	100,00	400,00
	VV	pocdv			4,000		
30	M	61187161	práh dveřní dřevěný dubový tl 20mm dl 820mm š 150mm	kus	4,000	150,00	600,00
31	K	998766102	Přesun hmot tonážní pro konstrukce truhlářské v objektech v do 12 m	t	0,072	100,00	7,20
	D	767	Konstrukce zámečnické				600,00
32	K	767821117	Montáž sestavy poštovních schránek zazděných do 24 kusů	kus	1,000	500,00	500,00
	VV		1		1,000		
33	K	998767202	Přesun hmot procentní pro zámečnické konstrukce v objektech v do 12 m	%	1,000	100,00	100,00
	D	771	Podlahy z dlaždic				7 509,85
34	K	771473810	Demontáž soklíků z dlaždic	m	28,890	20,00	577,80
	VV	dl sokl	-5*0,8-1,45- 1,46+2*1,25+2,35+1,45+2*1,8+2*1,3+0,9+1,25*2+1,15*2+2,35 +1,25*2+2,35+1,15*2+2,35+1,25*2+2,35+2*0,45		28,890		
35	K	771474112	Montáž soklů z dlaždic keramických rovných flexibilní lepidlo v do 90 mm	m	28,890	100,00	2 889,00
	VV	dl sokl			28,890		
36	M	59761016	dlažba keramická slinutá hladká do interiéru i exteriéru přes 9 do 12ks/m2	m2	3,467	250,00	866,75
	VV		dl sokl*0,1		2,889		
	VV		2,889*1,2 'Přepočtené koeficientem množství		3,467		
37	K	771573810	Demontáž podlah z dlaždic keramických lepených	m2	1,200	80,00	96,00
	VV		4*1*0,3"vstupy do bytů"		1,200		
38	K	771573912	Oprava podlah z keramických lepených do 9 ks/m2	kus	1,200	80,00	96,00
	VV		4*1*0,3"vstupy do bytů"		1,200		
39	M	LSS.DAA3B600	dlaždice 333 x 333 x 8 mm	m2	1,320	350,00	462,00

PČ	Typ	Kód	Popis	MJ	Množství	J.cena [CZK]	Cena celkem [CZK]
	VV		1,2*1,1 'Přepočtené koeficientem množství		1,320		
40	K	771591117	Spárování akrylem	m	28,890	30,00	866,70
	VV		dlsokl		28,890		
41	K	771591185	Podlahy pracnější řezání keramických dlaždic rovné	kus	57,780	20,00	1 155,60
	VV		2*dlsokl		57,780		
42	K	998771202	Přesun hmot procentní pro podlahy z dlaždic v objektech v do 12 m	%	1,000	500,00	500,00
	D	777	Podlahy lité				32,00
43	K	777111123	Broušení podlah	m2	0,640	50,00	32,00
	VV	podlpr	4*0,8*0,2"u prahů"		0,640		
	D	781	Dokončovací práce				186,00
44	K	781151014	Lokální vyrovnání podkladu stěrkou do tl 3 mm plochy do 1.0 m2	kus	1,240	150,00	186,00
	VV		1*0,6"u vstupu"		0,600		
	VV		podlpr"vstup do bytů"		0,640		
	VV		Součet		1,240		
	D	783	Dokončovací práce - nátěry				28 060,68
45	K	783106801	Odstranění nátěrů z truhlářských konstrukcí obroušením	m2	4,475	50,00	223,75
	VV	madl	dĺzabr*0,25		4,475		
46	K	783114101	Základní jednonásobný syntetický nátěr truhlářských konstrukcí	m2	5,617	100,00	561,70
	VV		madl+plpr		5,617		
47	K	783118101	Lazurovací jednonásobný syntetický nátěr truhlářských konstrukcí	m2	1,142	100,00	114,20
	VV	plpr	4*(0,15+0,02)*2*0,84		1,142		
48	K	783118211	Lakovací dvojnásobný syntetický nátěr truhlářských konstrukcí s mezibroušením	m2	4,475	100,00	447,50
	VV		madl		4,475		
49	K	783306801	Odstranění nátěrů ze zámečnických konstrukcí obroušením	m2	22,020	180,00	3 963,60
	VV	dĺzabr	2,7+1,9+2,25+2,55+2,3+1,2+2,65+2,35		17,900		
	VV	plzabr	dĺzabr*1,1		19,690		
	VV	plzár	4*1,5		6,000		
	VV	plRSH	1,3*1,3+0,8*0,8		2,330		
	VV		plzabr+plRSH		22,020		
50	K	783314101	Základní jednonásobný syntetický nátěr zámečnických konstrukcí	m2	28,020	50,00	1 401,00
	VV		plzabr+plzár+plRSH		28,020		
51	K	783317101	Krycí jednonásobný syntetický standardní nátěr zámečnických konstrukcí	m2	28,020	100,00	2 802,00
	VV		plzabr+plzár+plRSH		28,020		
52	K	783601733	Odmaštění fedidlovým odmašťovačem potrubí DN do 100 mm	m	23,000	100,00	2 300,00
	VV		8+6*1,5"plyn"		17,000		
	VV		6"pož. voda"		6,000		
	VV	natpotr	Součet		23,000		
53	K	783614501	Základní jednonásobný syntetický nátěr armatur DN do 100 mm	kus	10,000	10,00	100,00
	VV	natarm	3*2+4*1		10,000		
54	K	783615561	Mezinátěr jednonásobný syntetický nátěr potrubí DN do 100 mm	m	23,000	10,00	230,00
	VV		natpotr		23,000		
55	K	783617501	Krycí jednonásobný syntetický nátěr armatur DN do 100 mm	kus	10,000	100,00	1 000,00
	VV		natarm		10,000		
56	K	783617621	Krycí jednonásobný syntetický nátěr potrubí DN do 100 mm	m	23,000	30,00	690,00
	VV		natpotr		23,000		
57	K	783806801	Odstranění nátěrů z omítek obroušením	m2	64,104	20,00	1 282,08
	VV		(plstěn+plstropu)*0,5"z 50%"		64,104		
58	K	783806811	Odstranění nátěrů z omítek oškrábáním	m2	64,104	80,00	5 128,32
	VV		(plstěn+plstropu)*0,5"z 50%"		64,104		
59	K	783813101	Penetrační nátěr adhezni můstek	m2	61,521	30,00	1 845,63
	VV		"linkrusta"				
	VV		pllatex		61,521		
60	K	783822213	Celoplošné vyrovnání omítky před provedením nátěru cementovou stěrkou	m2	55,369	100,00	5 536,90
	VV		"linkrusta 90% plochy"				
	VV		pllatex*0,9		55,369		
61	K	783933151	Penetrační epoxidový nátěr hladkých betonových podlah	m2	1,240	100,00	124,00
	VV		1*0,6"u vstupu"		0,600		
	VV		podlpr"vstupy do bytů"		0,640		
	VV		Součet		1,240		
62	K	783937163	Krycí dvojnásobný epoxidový rozpouštědlový nátěr betonové podlahy	m2	1,240	250,00	310,00
	VV		1*0,6"u vstupu"		0,600		
	VV		podlpr"vstupy do bytů"		0,640		

PČ	Typ	Kód	Popis	MJ	Množství	J.cena [CZK]	Cena celkem [CZK]
	VV		Součet		1,240		
	D	784	Dokončovací práce - malby a tapety				23 537,50
63	K	784131111	Odstranění linkrustace na schodišti výšky podlaží do 3,80 m	m2	61,521	100,00	6 152,10
	VV	pllatex	-5*0,8*1,5-1,45*1,5-1,4*1,5-1,33*0,8+1,4*(1,85+2,25+2,55+2,25+2,65+2,35)+1,5*(1,8*2+1,45+1,3*2+0,9+1,25*2+1,15*2+2,35+1,25*4+2,35*4+1,15*4+0,45*2)		61,521		
64	K	784171111	Zakrytí vnitřních ploch stěn v místnostech výšky do 3,80 m	m2	127,301	5,00	636,51
	VV		plbd+pllatex+6*0,8*2+1,33*1,77+1,46*2,2+1,45*2,54		127,301		
65	M	58124844	fólie pro malířské potřeby zakrývací tl 25μ 4x5m	m2	133,666	5,00	668,33
	VV		127,301*1,05 Přepočtené koeficientem množství		133,666		
66	K	784181107	Základní jednonásobná penetrace podkladu na schodišti o výšce podlaží do 3,80 m	m2	128,208	20,00	2 564,16
	VV		"omítky"				
	VV	plmal	plstěn+plstropu		128,208		
67	K	784221107	Dvojnásobné bílé malby ze směsí za sucha dobře otěruvzdorných na schodišti do 3,80 m	m2	131,118	50,00	6 555,90
	VV		plmal+tmelsdk+novsdk		131,118		
68	K	784611007	Jednoduché linkování na schodišti o výšce podlaží do 3,80 m	m	40,420	20,00	808,40
	VV		-5*0,8-1,45-1,4-1,33+1,85+2,25+2,55+2,25+2,65+2,35+1,8*2+1,45+1,3*2+0,9+1,25*2+1,15*2+2,35+1,25*2+2,35*4+1,15*4+1,25*2		40,420		
69	K	784660107	Linkrustace na schodišti o výšce podlaží do 3,80 m	m2	61,521	100,00	6 152,10
	VV		pllatex		61,521		





# REKAPITULACE STAVBY

Kód: 2021R0043EI  
Stavba: Stavební úpravy BD Milín - Rekonstrukce chodeb a suterénu blok Y, Elektroinstalace

KSO: CC-CZ:  
Místo: Datum: 9.8.2021  
Zadavatel: IČ:  
DIČ:  
Uchazeč: IČ: 61097641  
Tomáš Opočenský, K Podlesí 550, Příbram VI, 261 01 DIČ: CZ7110311142  
Projektant: IČ:  
DIČ:  
Zpracovatel: IČ:  
DIČ:  
Poznámka:

<b>Cena bez DPH</b>			<b>725 749,77</b>
DPH základní	Sazba daně 21,00%	Základ daně 0,00	Výše daně 0,00
snížená	15,00%	725 749,77	108 862,47
<b>Cena s DPH v CZK</b>			<b>834 612,24</b>

Projektant

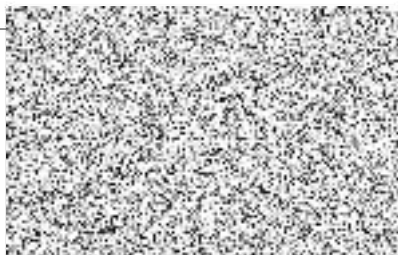

Zpracovatel

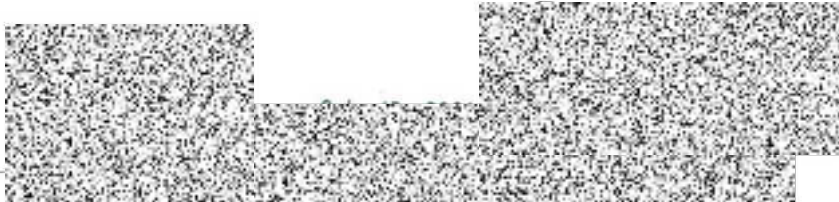

Datum a podpis:

Razítko

Objednavatel

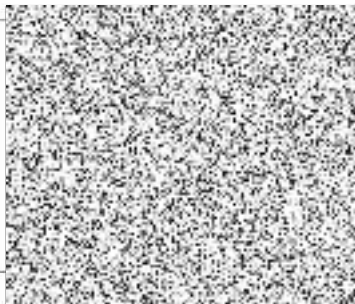

Datum a podpis:

Datum a podpis:

## REKAPITULACE OBJEKTŮ STAVBY A SOUPISŮ PRACÍ

Kód: 2021R0043EI

**Stavba:** Stavební úpravy BD Milín - Rekonstrukce chodeb a suterénu blok Y, Elektroinstalace

Místo: Datum: 09.08.2021

Zadavatel: Projektant:

Uchazeč: Tomáš Opočenský, K Podlesí 550, Příbram VI, 261 01 Zpracovatel:

Kód	Popis	Cena bez DPH [CZK]	Cena s DPH [CZK]
-----	-------	--------------------	------------------

<b>Náklady z rozpočtů</b>		<b>725 749,77</b>	<b>834 612,24</b>
2021R004 3EI	Stavební úpravy BD Milín - Rekonstrukce chodeb a suterénu blok Y, Elektroinstalace	725 749,77	834 612,24

# REKAPITULACE ČLENĚNÍ SOUPISU PRACÍ

Stavba:

**Stavební úpravy BD Milín - Rekonstrukce chodeb a suterénu blok Y,  
Elektroinstalace**

Místo:

Datum: 09.08.2021

Zadavatel:

Projektant:

Uchazeč: Tomáš Opočenský, K Podlesí 550, Příbram VI, 261 01

Zpracovatel:

Kód dílu - Popis

Cena celkem [CZK]

## Náklady ze soupisu prací

**725 749,77**

HSV - Práce a dodávky HSV

15 048,00

6 - Úpravy povrchů, podlahy a osazování výplní

15 048,00

PSV - Práce a dodávky PSV

710 701,77

741 - Elektroinstalace - silnoproud

710 701,77



# SOUPIS PRACÍ

Stavba:

**Stavební úpravy BD Milín - Rekonstrukce chodeb a suterénu blok Y,  
Elektroinstalace**

Místo:

Datum: 09.08.2021

Zadavatel:

Projektant:

Uchazeč: Tomáš Opočenský, K Podlesí 550, Příbram VI, 261 01

Zpracovatel:

PČ	Typ	Kód	Popis	MJ	Množství	J.cena [CZK]	Cena celkem [CZK]
----	-----	-----	-------	----	----------	--------------	-------------------

## Náklady soupisu celkem

**725 749,77**

D HSV Práce a dodávky HSV 15 048,00

D 6 Úpravy povrchů, podlahy a osazování výplní 15 048,00

1	K	612325111	Vápenocementová hladká omítka rýh ve stěnách šířky do 150 mm	m2	34,200	440,00	15 048,00
			90*0,1*0,1		0,900		
			380*0,03		11,400		
			240*0,07		16,800		
			34*0,15		5,100		
			Součet		34,200		

D PSV Práce a dodávky PSV 710 701,77

D 741 Elektroinstalace - silnoproud 710 701,77

2	K	741110001R	Elektroinstalace viz. výkaz výměr	kpl	1,000	710 701,77	710 701,77
---	---	------------	-----------------------------------	-----	-------	------------	------------



## DÍLČÍ VÝKAZ VÝMĚR

Stavba: OPRAVY ELEKTROINSTALACE SPOLEČNÝCH  
PROSTOR BD MILÍN blok Y 256 - 258

Investor: OBEC MILÍN 11.května 27.Milín,262 31  
Zpracoval : Jana Brožová, Kamýk nad Vltavou 164,262 63

## REKAPITULACE

označení	název položky	DPH	částka Kč
1. 1.1	Elektro-montáže HDV a společné prostory BD - silnoproud		45 148
2. 1.2	Nosný materiál-svídla		33 494
3. 1.3	Nosný materiál-ostatní		44 914
4. 1.4	Rozvaděče		138 779
5. 2.1	Elektro-montáže slaboproud		70 585
6. 2.2	Nosný materiál - ostatní		50 292
7. 3.1	Elektro-montáže strojovny VZT a půdní prostor		63 333
8. 3.2	Nosný materiál-svídla		6 636
9. 3.3	Nosný materiál-ostatní		28 173
10. 3.4	Rozvaděč		24 943
10. 4.1	Elektro-montáže sklepy		72 271
11. 4.2	Nosný materiál-svídla		14 310
12. 4.3	Nosný materiál-ostatní		38 107
13. 5	Zednické přípomoce		18 061
14. 6	Ostatní		61 655
CELKEM bez DPH			710 702

## Část DPH

název položky	DPH	částka Kč
základ DPH	21	0
částka DPH	21	0
základ DPH	15	710 702
částka DPH	15	106 605
základ DPH	10	0
částka DPH	10	0
základ bez DPH - kontrolní údaj	0	0
CELKEM v č. DPH		817 307

Vypracováno s použitím položek montážních ceník RTS  
a položek orientačních cen materiálů.

Určeno pouze pro potřebu hrubé cenové orientace.

Ve výměrové části může sloužit jako podklad pro  
vypracování smluvní ceny.

Uvedené výrobky jsou standardem

## 1.1 - Elektro-montáže HDV a společné prostory domu - silnoproud

p.č.	číslo pol.	název položky	m.j.	množství	cena Kč	celkem Kč
1	21 00120301R00	Pojistka nožová	kus	9	4,71	42,39
2	21 0010301R00	Krabice odbočná	kus	20	118,00	2 360,00
3	21 0100251R00	Ukončení celoplast. kabelů do 4x10 mm <sup>2</sup>	kus	34	101,00	3 434,00
4	21 0100173R00	Ukončení celoplast. kabelů do 3x1,5 až 4mm <sup>2</sup>	kus	116	61,60	7 145,60
5	21 0100152R00	Ukončení celoplast. kabelů do 4x35 mm <sup>2</sup>	kus	2	234,00	468,00
6	21 0190001R00	Montáž celoplechových rozvodnic do váhy 20 kg	kus	3	187,00	561,00
7	21 0190003R00	Montáž celoplechových rozvodnic do váhy 100 kg	kus	3	429,00	1 287,00
8	21 020SVZ	Montáž kabelové spojky	kus	3	480,00	1 440,00
10	21 0201039R00	Svídlo - montáž	kus	22	218,00	4 796,00
11	21 0810005R00	Kabel CYKY-m 750 V do 3 x 2,5 mm <sup>2</sup> pevněuložený	m	390	31,50	12 285,00
12	21 0810015R00	Kabel CYKY-m 750 V do 5 x 4 mm <sup>2</sup> pevně uložený	m	25	31,50	787,50
13	21 0810017R00	Kabel CYKY-m 750 V do 4 x 10mm <sup>2</sup> ,pevně uložený	m	185	33,60	6 216,00
14	21 0901091R00	Kabel AYKY-m 750 V do 4 x 35 mm <sup>2</sup> ,pevně uložený	m	12	44,10	529,20
15	PM-030%	Podružný materiál 3%	%	3	413,52	1 240,56
16	ZV-060%	Zednické výpomocce 6%	%	6	425,92	2 555,52
CELKEM		1.1 - Elektro-montáže				45 147,77

## 1.2 - Nosný materiál-svídla

p.č.	číslo pol.	název položky	m.j.	množství	cena Kč	celkem Kč
1	348- 00100.01	LED svítidlo 1x18W,230V,1480lum,IP44 s čidlem pohybu	kus	8	1 312,30	10 498,40
2	348- 00100.02	LED svítidlo 1x18W,230V,1480lum,IP44 s nouzovým zdrojem a čidlem pohybu	kus	14	1 483,50	20 769,00
3	PM-030%	Podružný materiál 3%	%	3	312,67	938,01
4	PN-030%	Pořizovací náklady 3%	%	3	322,05	966,15
5	PR-010=	Přesun 1%	%	1	322,05	322,05
CELKEM		1.2 - Nosný materiál-svídla				33 493,61

## 1.3 - Nosný materiál-ostatní

p.č.	číslo pol.	název položky	m.j.	množství	cena Kč	celkem Kč
1	341 11030R	Kabel silový s Cu jádrem 750 V CYKY 3-J x 1,5 mm <sup>2</sup>	m	385	17,90	6 891,50
2	341 11032R	Kabel silový s Cu jádrem 750 V CYKY 3-J x 2,5 mm <sup>2</sup>	m	5	29,60	148,00
3	341 11090R	Kabel silový s Cu jádrem 750 V CYKY 5-J x 4 mm <sup>2</sup>	m	25	79,10	1 977,50
4	341 11102R	Kabel silový s Cu jádrem 750 V CYKY 4-J x 10 mm <sup>2</sup>	m	185	146,50	27 102,50
5	345 35440R	Kabel silový s AL jádrem 750 V AYKY 4-J x 35mm <sup>2</sup>	kus	12	96,80	1 161,60
6	345 35443R	Pojistka nožová PN1 80A gG	kus	9	95,80	862,20
7	345 35503	Kabelový soubor - spojka 35-95 mm <sup>2</sup>	kus	3	998,40	2 995,20
8	345 715821R	Krabice odbočná s víčkem a svorkovnicí KU 68-1903	kus	15	52,70	790,50
9	PM-030%	Podružný materiál 3%	%	3	419,29	1 257,87
10	PN-030%	Pořizovací náklady 3%	%	3	431,87	1 295,61
11	PR-010=	Přesun 1%	%	1	431,87	431,87
CELKEM		1.3 - Nosný materiál-ostatní				44 914,35

## 1.4 - Rozvaděče

p.č.	číslo pol.	název položky	m.j.	množství	cena Kč	celkem Kč
1	354-D 9511110-049831	Rozváděč elektroměrový RE 5x + 4xHDO	ks	2	21 994,00	43 988,00
2	357-SC BZ900263--	Rozváděč elektroměrový RE 7x + 6xHDO	ks	1	30 971,00	30 971,00
3	357-SC BM017310--	Rozváděč rezie RS 256,258	ks	2	7 459,00	14 918,00
4	357-SC BM018110--	Rozváděč rezie RS 257	ks	1	9 251,00	9 251,00
5	AA-40%	Montážní, kompletační a pořizovací náklady 40%	%	40	991,28	39 651,20
CELKEM		1.04 - Rozvaděče				138 779,20

## 2.1 - Elektro-montáže slaboproud

p.č.	číslo pol.	název položky	m.j.	množství	cena Kč	celkem Kč
1	21 0010301R00	Krabice přístrojová	kus	14	26,80	375,20
2	21 0010311R00	Krabice protahovací nebo odbočná	kus	9	58,80	529,20
3	21 0010323R00	Krabice rozvodná KT 250	kus	9	127,00	1 143,00
4	21 0010132R00	Trubka ochranná s nasutím nebo našroubováním do 20mm	kus	300	34,10	10 230,00
5	21 0010133R00	Trubka ochranná s nasutím nebo našroubováním do 32mm	kus	150	37,40	5 610,00
6	21 0100235R00	Ukončení šnůr se zapojením do 4x0,5 - 4 mm <sup>2</sup>	kus	40	66,50	2 660,00
7	21 0100238R00	Ukončení šnůr se zapojením do 7x0,5 - 4 mm <sup>2</sup>	kus	14	118,00	1 652,00
8	21 0110151R00	Spínač zapuštěný jednopólový, řazení 1	kus	14	43,50	609,00
9	21 0201039R00	Montáž set domácích telefonů 4 účastníci včetně	kus	2	5 680,00	11 360,00
10	21 0201039R00	Montáž set domácích telefonů 6 účastníci včetně	kus	1	6 160,00	6 160,00
11	22 0201039R00	Programování čipů ID	kus	56	26,50	1 484,00
12	21 0810005R00	Kabel SYKFY 3x2x0,5 mm <sup>2</sup> pevně uložený	m	320	31,50	10 080,00
13	21 0810006R00	Kabel SYKFY 5x2x0,5 mm <sup>2</sup> pevně uložený	m	15	31,50	472,50
14	21 0810017R00	Kabel J-Y/ST/-Y 2x2x0,8 mm <sup>2</sup> pevně uložený	m	390	31,50	12 285,00
15	PM-030%	Podružný materiál 3%	%	3	646,50	1 939,50
16	ZV-060%	Zednické výpomocce 6%	%	6	665,89	3 995,34
CELKEM		2.1 - Elektro-montáže				70 584,74

## 2.2 - Nosný materiál-ostatní

p.č.	číslo pol.	název položky	m.j.	množství	cena Kč	celkem Kč
1	341 11030R	Kabel sdělovací s Cu jádrem SYKFY 3x2x0,5 mm <sup>2</sup>	m	320	7,70	2 464,00
2	341 11032R	Kabel sdělovací s Cu jádrem SYKFY 5x2x0,5 mm <sup>2</sup>	m	15	11,40	171,00
3	341 11090R	Kabel sdělovací s Cu jádrem J-Y/ST/Y 2x2x0,8 mm <sup>2</sup>	m	390	13,60	5 304,00
4	345 35440R	Spínač 1pólový s krytem se symbolem zvonku	kus	14	86,80	1 215,20
5	345 36490R	Rámeček jednonásobný el.nístačního přístroje	kus	14	18,40	257,60
6	345 36490R	Krabice elektroinstalační KU 68-1901	kus	14	6,60	92,40
7	345 709990007R	Krabice elektroinstalační KU 68-1902	kus	9	12,20	109,80
8	345 709990007R	Krabice elektroinstalační KO 125	kus	9	105,20	946,80
9	345 709990007R	Trubka elektroinstalační 2316/LPE-2	m	300	8,90	2 670,00
10	345 71551R	Trubka elektroinstalační 2329/LPE-2	m	150	19,50	2 925,00
11	345 715821R	Set domácích telefonů 4 účastníci s čtečkou ID	kpl	2	9 146,00	18 292,00
12	345 715822R	Set domácích telefonů 6 účastníci s čtečkou ID	kpl	1	11 101,00	11 101,00
13	345 715826R	Čip ID (4čipy á bytová jednotka)	kus	56	25,00	1 400,00
14	PM-030%	Podružný materiál 3%	%	3	469,49	1 408,47
15	PN-030%	Pořizovací náklady 3%	%	3	483,57	1 450,71
16	PR-010=	Přesun 1%	%	1	483,57	483,57
CELKEM		2.2 - Nosný materiál-ostatní				50 291,55

## 3.1 - Elektro-montáže strojovny VZT a půdní prostor

p.č.	číslo pol.	název položky	m.j.	množství	cena Kč	celkem Kč
1	21 0010301R00	Krabice přístrojová	kus	8	26,80	214,40
2	22 0010351R00	Krabice rozbočná	kus	12	199,00	2 388,00
3	21 0100173R00	Ukončení celoplast. kabelů do 3x1,5 až 4mm <sup>2</sup>	kus	68	61,60	4 188,80
4	21 0190001R00	Montáž celoplechových rozvodnic do váhy 20 kg	kus	1	187,00	187,00



5	21 0010132R00	Trubka ochranná s nasutím nebo našroubováním do 20mm	kus	140	34,10	4 774,00
6	21 0010133R00	Trubka ochranná s nasutím nebo našroubováním do 32mm	kus	205	37,40	7 667,00
7	21 0110001R00	Spínač zapuštěný jednopólový, řazení 1	kus	3	90,00	270,00
8	21 0110151R00	Ovladačů řazení 0/1	kus	1	43,50	43,50
9	21 0111041R00	Montáž zásuvek 2P+PE	kus	6	73,50	441,00
10	21 0201039R00	Svitidlo - montáž	kus	19	218,00	4 142,00
11	21 0810005R00	Kabel CYKY-m 750 V do 3 x 2,5 mm2 pevně uložený	m	605	31,50	19 057,50
12	21 0810015R00	Kabel CYKY-m 750 V do 5 x 1,5 mm2 pevně uložený	m	85	31,50	2 677,50
13	21 0810015R00	Kabel SYKFY 5x2x0,5 mm2 pevně uložený	m	280	31,50	8 820,00
14	21 0811091R00	Vodič CY do 4 mm2,pevně uložený	m	85	31,50	2 677,50
15	21 0220451R00	Ochranné pospojování	kpl	1	460,00	460,00
16	PM-030%	Podružný materiál 3%	%	3	580,08	1 740,24
17	ZV-060%	Zednické výpomocce 6%	%	6	597,48	3 584,88
	CELKEM	3.1 - Elektro-montáže				63 333,32

## 3.2 - Nosný materiál-svitidla

p.č.	číslo pol.	název položky	m.j.	množství	cena Kč	celkem Kč
1	348- 00100.01	Svitidlo žárovkové 1x100W,230V,IP44	kus	15	150,50	2 257,50
2	348- 00100.02	Světelný zdroj E27 NW - 10W	kus	15	66,60	999,00
3	348- 00100.03	Svitidlo zářivkové 2x36W,230V,IP54	kus	4	635,70	2 542,80
4	348- 00100.04	Trubice lineární L36W/840W	kus	8	49,50	396,00
5	PM-030%	Podružný materiál 3%	%	3	61,95	185,85
6	PN-030%	Požizovací náklady 3%	%	3	63,81	191,43
7	PR-010=	Přesun 1%	%	1	63,81	63,81
	CELKEM	3.2 - Nosný materiál-svitidla				6 636,39

## 3.3 - Nosný materiál-ostatní

p.č.	číslo pol.	název položky	m.j.	množství	cena Kč	celkem Kč
1	341 11030R	Kabel silový s Cu jádrem 750 V CYKY 3-J x 1,5 mm2	m	520	17,90	9 308,00
2	341 11032R	Kabel silový s Cu jádrem 750 V CYKY 3-J x 2,5 mm2	m	85	29,60	2 516,00
3	341 11090R	Kabel silový s Cu jádrem 750 V CYKY 5-J x 1,5 mm2	m	85	29,60	2 516,00
4	341 11102R	Vodič silový s Cu jádrem 750 V CY 4 mm2	m	85	16,90	1 436,50
5	345 35440R	Kabel sdělovací s Cu jádrem SYKFY 5x2x0,5 mm2	kus	280	11,40	3 192,00
6	345 36490R	Krabice elektroinstalační KU 68-1901	kus	8	6,60	52,80
7	345 35503	Krabice rozbočovací Sd-7L	kus	12	22,40	268,80
8	346 35503	Spínač 1pólový s krytem	kus	3	91,90	275,70
9	347 35503	Tlačítko 1/O s krytem IP44	kus	1	125,50	125,50
10	348 35503	Zásuvka 230V,16A,IP20	kus	6	180,10	1 080,60
11	345 709990007R	Trubka elektroinstalační 2316/LPE-2	m	140	8,90	1 246,00
12	345 71551R	Trubka elektroinstalační 2329/LPE-2	m	120	19,50	2 340,00
13	346 71551R	Trubka elektroinstalační INS-RMI/T-25 s příslušenstvím	m	60	24,60	1 476,00
14	347 71551R	Trubka elektroinstalační ohebná INS-FML25	m	25	7,90	197,50
15	348 71551R	Bernard svorka ZSA včetně pásku	kus	9	29,90	269,10
16	PM-030%	Podružný materiál 3%	%	3	263,01	789,03
17	PN-030%	Požizovací náklady 3%	%	3	270,90	812,70
18	PR-010=	Přesun 1%	%	1	270,90	270,90
	CELKEM	3.3 - Nosný materiál-ostatní				28 173,13

## 3.4 - Rozvaděče

p.č.	číslo pol.	název položky	m.j.	množství	cena Kč	celkem Kč
3	357-SC BM017310--	Rozvaděč rezie RK	ks	1	20 786,00	20 786,00
5	AA-20%	Montážní,kompletační a pořiz.náklady 20%	%	20	207,86	4 157,20
	CELKEM	3.04 - Rozvaděče				24 943,20

## 4.1 - Elektro-montáže sklepy

p.č.	číslo pol.	název položky	m.j.	množství	cena Kč	celkem Kč
1	21 0010301R00	Krabice přístrojová	kus	6	26,80	160,80
2	22 0010351R00	Krabice rozbočná	kus	17	199,00	3 383,00
3	21 0100173R00	Ukončení celoplast. kabelů do 3x1,5 až 4mm2	kus	164	61,60	10 102,40
6	21 0010133R00	Trubka ochranná s nasutím nebo našroubováním do 32mm	kus	84	37,40	3 141,60
7	21 0110001R00	Spínač zapuštěný jednopólový, řazení 1	kus	17	90,00	1 530,00
9	21 0111041R00	Montáž zásuvek 2P+PE	kus	17	96,20	1 635,40
10	21 0201039R00	Svitidlo - montáž	kus	38	218,00	8 284,00
11	21 0810005R00	Kabel CYKY-m 750 V do 3 x 2,5 mm2 pevně uložený	m	1140	31,50	35 910,00
12	21 0810015R00	Kabel CYKY-m 750 V do 5 x 4 mm2 pevně uložený	m	65	31,50	2 047,50
16	PM-030%	Podružný materiál 3%	%	3	661,95	1 985,85
17	ZV-060%	Zednické výpomocce 6%	%	6	681,81	4 090,86
	CELKEM	4.1 - Elektro-montáže				72 271,41

## 4.2 - Nosný materiál-svitidla

p.č.	číslo pol.	název položky	m.j.	množství	cena Kč	celkem Kč
1	348- 00100.01	Svitidlo žárovkové 1x100W,230V,IP44	kus	27	150,50	4 063,50
2	348- 00100.02	Světelný zdroj E27 NW - 10W	kus	27	60,60	1 636,20
3	348- 00100.03	Svitidlo žárovkové 1x60W,230V,IP44 s čidlem pohybu	kus	11	635,70	6 992,70
4	348- 00100.04	Světelný zdroj E27 NW - 10W	kus	11	60,60	666,60

5	▣ PM-030%	Podružný materiál 3%	%	3	133,59	400,77
6	▣ PN-030%	Pořizovací náklady 3%	%	3	137,60	412,80
7	▣ PR-010=	Přesun 1%	%	1	137,60	137,60
	CELKEM	4.2 - Nosný materiál-svitidla				14 310,17

## 4.3 - Nosný materiál-ostatní

p.č.	číslo pol.	název položky	m.j.	množství	cena Kč	celkem Kč
1	341 11030R	Kabel silový s Cu jádrem 750 V CYKY 3-J x 1,5 mm <sup>2</sup>	m	720	17,90	12 888,00
2	341 11032R	Kabel silový s Cu jádrem 750 V CYKY 3-J x 2,5 mm <sup>2</sup>	m	420	29,60	12 432,00
3	341 11090R	Kabel silový s Cu jádrem 750 V CYKY 5-J x 4 mm <sup>2</sup>	m	65	79,10	5 141,50
6	345 36490R	Krabice elektroinstalační KU 68-1903	kus	6	52,70	316,20
7	345 35503	Krabice rozbočovací Sd-7L	kus	17	22,40	380,80
8	346 35503	Spínač 1pólový s krytem IP44	kus	17	89,90	1 528,30
10	348 35503	Zásuvka 230V,16A,IP44	kus	17	97,40	1 655,80
13	346 71551R	Trubka elektroinstalační INS-RMI/T-25 s příslušenstvím	m	34	24,60	836,40
14	347 71551R	Trubka elektroinstalační ohebná INS-FML25	m	50	7,90	395,00
16	▣ PM-030%	Podružný materiál 3%	%	3	355,74	1 067,22
17	▣ PN-030%	Pořizovací náklady 3%	%	3	366,41	1 099,23
18	▣ PR-010=	Přesun 1%	%	1	366,41	366,41
	CELKEM	4.3 - Nosný materiál-ostatní				38 106,86

## 5 - Zednické přípomocce

p.č.	číslo pol.	název položky	m.j.	množství	cena Kč	celkem Kč
1		Vysekání kapes nebo výklenku ve zdivu 7x7x5	ks	90	11,40	1 026,00
2		Vysekání rýh pro montáž trubek a kabelů do 3cm	m	380	25,50	9 690,00
3		Vysekání rýh pro montáž trubek a kabelů přes 5 do 7cm	m	240	26,00	6 240,00
4		Vysekání rýh pro montáž trubek a kabelů přes 10 do 15cm	m	34	32,50	1 105,00
	CELKEM	5 - Zednické přípomocce				18 061,00

## 6 - Ostatní

p.č.	číslo pol.	název položky	m.j.	množství	cena Kč	celkem Kč
1	INFO 0702-DD	Demontáž stávající nevyužitě instalace	ks	1	9 120,00	9 120,00
2	INFO 0801-SK	Dokumentace skutečného provedení	ks	3	1 500,00	4 500,00
3	INFO 0801-SK	Prováděcí dokumentace	ks	3	6 800,00	20 400,00
4	INFO 0801-SK	Zařízení staveniště	ks	1	3 500,00	3 500,00
5	INFO 0801-SK	Zajištění funkčnosti osvětlení společných prostor	ks	3	2 500,00	7 500,00
6	INFO 0801-SK	Ztížené podmínky	ks	1	2 100,00	2 100,00
7	INFO 0801-SK	Zprovoznění pracovníkem CETIN	ks	3	900,00	2 700,00
8	INFO 0801-SK	Úprava úsekových rozváděčů CETIN	ks	3	745,00	2 235,00
9	INFO 0801-SK	Výchozí revize + součinnost ČEZ Distribuce	ks	3	2 400,00	7 200,00
10	INFO 0801-SK	Doprava	kpl	1	2 400,00	2 400,00
	CELKEM	6 - Ostatní				61 655,00

# REKAPITULACE STAVBY

Kód: 2021R0044  
Stavba: Stavební úpravy BD Milín - Rekonstrukce chodeb a suterénu blok Z

KSO:  
Místo: Milín

CC-CZ:  
Datum: 9.8.2021

Zadavatel:  
Obec Milín, 11. Května 24, 262 31 Milín

IČ:  
DIČ:

Uchazeč:  
Tomáš Opočenský, K Podlesí 550, Příbram VI, 261 01

IČ: 61097641  
DIČ: CZ7110311142

Projektant:  
Akad. arch. Aleš Brotánek

IČ:  
DIČ:

Zpracovatel:  
Ing. Jitka Dupalová

IČ:  
DIČ:

Poznámka:

Cena bez DPH 475 608,55

	Sazba daně	Základ daně	Výše daně
DPH základní	21,00%	0,00	0,00
DPH snížená	15,00%	475 608,55	71 341,28

Cena s DPH v CZK 546 949,83

Projektant

Zpracovatel

Datum a podpis:

Kažitka

Datum a podpis

Objednavatel

Uchazeč

Datum a podpis:

Datum a podpis



# REKAPITULACE OBJEKTŮ STAVBY A SOUPISŮ PRACÍ

Kód: 2021R0044

Stavba: **Stavební úpravy BD Milín - Rekonstrukce chodeb a suterénu blok Z**

Místo: **Milín**

Datum:

09.08.2021

Zadavatel: Obec Milín, 11. Května 24, 262 31 Milín

Projektant:

Akad. arch. Aleš Brotánek

Uchazeč: Tomáš Opočenský, K Podlesí 550, Příbram VI, 261 01

Zpracovatel:

Ing. Jitka Dupalová

Kód	Popis	Cena bez DPH [CZK]	Cena s DPH [CZK]
-----	-------	--------------------	------------------

## Náklady z rozpočtů

		<b>475 608,55</b>	<b>546 949,83</b>
01	Stavební úpravy suterénu	246 484,07	283 456,68
02	Stavební úpravy chodeb	229 124,48	263 493,15
01	č.p.259	114 558,13	131 741,85
02	č.p.260	114 566,35	131 751,30



# REKAPITULACE ČLENĚNÍ SOUPISU PRACÍ

Stavba: Stavební úpravy BD Milín - Rekonstrukce chodeb a suterénu blok Z

Objekt: **01 - Stavební úpravy suterénu**

Místo: Milín  
Zadavatel: Obec Milín, 11. Května 24, 262 31 Milín  
Uchazeč: Tomáš Opočenský, K Podlesí 550, Příbram VI, 261 01

Datum: 09.08.2021  
Projektant: Akad. arch. Aleš Brotánek  
Zpracovatel: Ing. Jitka Dupalová

Kód dílu - Popis

Cena celkem [CZK]

## Náklady ze soupisu prací

**246 484,07**

HSV - Práce a dodávky HSV	181 671,41
3 - Svislé a kompletní konstrukce	47 450,40
6 - Úpravy povrchů, podlahy a osazování výplní	83 201,80
9 - Ostatní konstrukce a práce, bourání	37 959,00
997 - Přesun sutě	9 577,71
998 - Přesun hmot	3 482,50
PSV - Práce a dodávky PSV	62 812,66
725 - Zdravotechnika - zařizovací předměty	3 000,00
766 - Konstrukce truhlářské	27 497,00
783 - Dokončovací práce - nátěry	25 376,96
784 - Dokončovací práce - malby a tapety	6 938,70
VRN - Vedlejší rozpočtové náklady	2 000,00
VRN4 - Inženýrská činnost	2 000,00

# SOUPIS PRACÍ

Stavba:

Stavební úpravy BD Milín - Rekonstrukce chodeb a suterénu blok Z

Objekt:

01 - Stavební úpravy suterénu

Místo: Milín

Datum: 09.08.2021

Zadavatel: Obec Milín, 11. Května 24, 262 31 Milín

Projektant: Akad. arch. Aleš Brotánek

Uchazeč: Tomáš Opočenský, K Podlesí 550, Příbram VI, 261 01

Zpracovatel: Ing. Jitka Dupalová

PČ	Typ	Kód	Popis	MJ	Množství	J.cena [CZK]	Cena celkem [CZK]
----	-----	-----	-------	----	----------	--------------	-------------------

## Náklady soupisu celkem

**246 484,07**

D	HSV		Práce a dodávky HSV				181 671,41
D	3		Svislé a kompletní konstrukce				47 450,40
1	K	311279120	Zakládací vrstva příček do cem.lože	m	31,950	80,00	2 556,00
	VV	dpr	9,45+2,9*2+3,3*2+0,7+3,85+2,4+4,15+1,2+1,2+4,6		39,950		
	VV		dpr-10*0,8		31,950		
2	K	317944321	Válcované nosníky do č.12 dodatečně osazované do připravených otvorů	t	0,000	40 000,00	0,00
	VV		0*1,08/1000		0,000		
	VV		Součet		0,000		
3	K	342272225	Příčka z pórabetonových hladkých tvárníc na tenkovrstvou maltu tl 100 mm	m2	79,880	550,00	43 934,00
	VV	plpr	dpr*2,4-10*0,8*2		79,880		
	VV		Součet		79,880		
4	K	346244381	Plentování jednostranné v do 200 mm válcovaných nosníků cihlami	m2	0,000	650,00	0,00
	VV		0*1,2*0,15		0,000		
	VV		Součet		0,000		
5	K	346481112	Zaplentování rýh, potrubí, výklenků nebo nik ve stěnách keramickým pletivem	m2	0,000	500,00	0,00
	VV		1,2*(2*0,15+0,45)*0		0,000		
	VV		Součet		0,000		
6	K	349231811	Přizdívka ostění s ozubem z cihel tl do 150 mm	m2	0,980	980,00	960,40
	VV		2*(2*2+0,9)*0,1		0,980		
D	6		Úpravy povrchů, podlahy a osazování výplní				83 201,80
7	K	611142001	Potažení vnitřních nadpraží sklovláknitým pletivem vtlačeným do tenkovrstvé hmoty	m2	9,800	200,00	1 960,00
	VV		4*(2*2+0,9)*0,5		9,800		
8	K	612142001	Potažení vnitřních stěn sklovláknitým pletivem vtlačeným do tenkovrstvé hmoty	m2	151,770	100,00	15 177,00
	VV		plpr*2-dpr*0,2		151,770		
9	K	612232051	Montáž zateplení vnitřního ostění, nadpraží hl do 400 mm deskami tl do 40 mm	m	4,000	100,00	400,00
	VV		4*1		4,000		
10	M	28376415	deska z polystyrénu XPS tl 30mm	m2	2,200	100,00	220,00
	VV		4*1*0,5		2,000		
	VV		2*1,1 *Přepočtené koeficientem množství		2,200		
11	K	612325302	Vápenocementová štuková omítka ostění nebo nadpraží	m2	10,000	700,00	7 000,00
	VV		4*(2*2+1)*0,5		10,000		
	VV	opromost	Součet		10,000		
12	K	612325412	Oprava vnitřní vápenocementové hladké omítky stěn v rozsahu plochv do 30%	m2	47,300	100,00	4 730,00
	VV		plspr*2		47,300		
13	K	612325413	Oprava vnitřní vápenocementové hladké omítky stěn v rozsahu plochy do 50%	m2	119,825	100,00	11 982,50
	VV		plstzd		119,825		
14	K	612341131	Potažení vnitřních stěn štukem tloušťky do 3 mm	m2	151,770	100,00	15 177,00
	VV		plpr*2-dpr*0,2		151,770		
15	K	629991011	Zakrytí výplní otvorů a svislých ploch fólií přilepenou lepicí páskou	m2	6,030	30,00	180,90
	VV		0,87*0,6*5		2,610		
	VV		0,6*0,6*3		1,080		
	VV		1,3*0,6*3		2,340		
	VV	ploken	Součet		6,030		
16	K	632452441	Doplnění cementového potěru hlazeného pl do 4 m2 tl do 40 mm	m2	26,784	350,00	9 374,40
	VV		plpodl*0,3*30%plochy podlah"		26,784		
17	K	642942611	Osazování zárubní nebo rámu dveřních kovových do 2,5 m2 na montážní pěnu	kus	9,000	400,00	3 600,00
	VV		9		9,000		
18	M	55331350	zárubeň ocelová pro běžné zdění a pórabeton 100 levá/pravá 800	kus	9,000	1 000,00	9 000,00
19	K	642944121	Osazování ocelových zárubní dodatečně pl do 2,5 m2	kus	2,000	500,00	1 000,00



PČ	Typ	Kód	Popis	MJ	Množství	J.cena [CZK]	Cena celkem [CZK]
					2,000		
20	M	55331350	zárubeň ocelová pro běžné zdění a pórobeton 100 levá/pravá 800	kus	2,000	1 000,00	2 000,00
21	K	642945111	Osazování protipožárních zárubní dveří jednokřídlových do 2,5 m <sup>2</sup>	kus	1,000	400,00	400,00
22	M	55331350	zárubeň ocelová pro běžné zdění a pórobeton 100 levá/pravá 800	kus	1,000	1 000,00	1 000,00
D	9		Ostatní konstrukce a práce, bourání				37 959,00
23	K	949101111	Lešení pomocné pro objekty pozemních staveb s lešeňovou podlahou v do 1.9 m zatížení do 150 ka/m <sup>2</sup>	m <sup>2</sup>	89,280	40,00	3 571,20
			plpodl		89,280		
24	K	952901111	Vyčištění budov bytové a občanské výstavby při výšce podlaží do 4 m	m <sup>2</sup>	89,280	10,00	892,80
			8,42+7,05+6,16+4,11+4,85+7,71+6,13+9,37+7,34+8,45+9,51+4,18		83,280		
			1,75*1,2+3*1,3		6,000		
			Součet		89,280		
25	K	962031133	Bourání příček z cihel pálených na MVC tl do 150 mm	m <sup>2</sup>	108,000	120,00	12 960,00
			9,45+2,9*4+2,4+3,2*2+1,7*2+4,15*2+2,85*3+2,3*3		57,000		
			dlbpr		108,000		
			plbpr		108,000		
26	K	968072455	Vybourání kovových dveřních zárubní pl do 2 m <sup>2</sup>	m <sup>2</sup>	22,000	90,00	1 980,00
			22		22,000		
27	K	971052551	Vybourání nebo prorážení otvorů v ZB příčkách a zdech pl do 1 m <sup>2</sup> tl do 600 mm	m <sup>3</sup>	0,288	8 000,00	2 304,00
			*ostění v nosných zdech*(2*2+0,8)*0,15*4*0,1		0,288		
			Součet		0,288		
28	K	973048121	Vysekání kapes ve zdivu z betonu pro zavázání příček nebo zdi tl do 100 mm	m	28,800	290,00	8 352,00
			12*2,4		28,800		
29	K	974029664	Vysekání rýh ve zdivu pro vtahování nosníků hl do 150 mm v do 150 mm	m	0,000	400,00	0,00
			0*1,2		0,000		
30	K	978021141	Otlučení (osekání) cementových omítek vnitřních stěn v rozsahu do 30 %	m <sup>2</sup>	47,300	15,00	709,50
			*stávající příčky*(4,15+2,9+2+0,6+0,4+0,35*2)*2,2		23,650		
			plspr*2		47,300		
31	K	978021161	Otlučení (osekání) cementových omítek vnitřních stěn v rozsahu do 50 %	m <sup>2</sup>	119,825	60,00	7 189,50
			2*(1,5+3,3+6,8+4,15+6,5+4,15+12,75+4,2)		86,700		
			dlstzd*1,65-ploken-0,8*2*5-1*2,3*2*2		119,825		
			plstzd		119,825		
D	997		Přesun sutě				9 577,71
32	K	997013111	Vnitrostaveništní doprava suti a vybouraných hmot	t	35,473	90,00	3 192,57
33	K	997013501	Odvoz suti a vybouraných hmot na skládku nebo meziskládku do 1 km se složením	t	35,473	100,00	3 547,30
34	K	997013509	Příplatek k odvozu suti a vybouraných hmot na skládku ZKD 1 km přes 1 km	t	283,784	10,00	2 837,84
			35,473*8 *Přepočtené koeficientem množství		283,784		
35	K	997013601	Poplatek za uložení na skládce (skládkovné) stavebního odpadu betonového kód odpadu 17 01 01	t	0,000	300,00	0,00
36	K	997013603	Poplatek za uložení na skládce (skládkovné) stavebního odpadu cihelného kód odpadu 17 01 02	t	0,000	300,00	0,00
37	K	997013631	Poplatek za uložení na skládce (skládkovné) stavebního odpadu směsného kód odpadu 17 09 04	t	0,000	200,00	0,00
D	998		Přesun hmot				3 482,50
38	K	998011002	Přesun hmot pro budovy zděné v do 12 m	t	13,930	250,00	3 482,50
D	PSV		Práce a dodávky PSV				62 812,66
D	725		Zdravotechnika - zařizovací předměty				3 000,00
39	K	725920811	Demontáž vybavení, zařizovacích předmětů a stávajících rozvodů ÚT k vč. zaslepení napojení	soubor	1,000	3 000,00	3 000,00
D	766		Konstrukce truhlářské				27 497,00
40	K	766660001	Montáž dveřních křidel otvíravých jednokřídlových š do 0.8 m do ocelové zárubně	kus	11,000	500,00	5 500,00
			11		11,000		
41	M	61160052	dveře jednokřídle dřevěné bez povrchové úpravy plně 800x1970mm	kus	11,000	1 000,00	11 000,00
			pdv		11,000		
42	M	54914121	kování klika-klika	kus	11,000	500,00	5 500,00
			pdv		11,000		
43	M	54931584	závěs dveřní nosný k zašroubování 60x10mm	100 kus	0,330	700,00	231,00
			pdv/100*3		0,330		
44	M	54964150	vložka zámková+klíče	kus	11,000	300,00	3 300,00
			pdv		11,000		
45	K	766660022	Montáž dveřních křidel otvíravých jednokřídlových š přes 0.8 m požárních do ocelové zárubně	kus	1,000	500,00	500,00

PČ	Typ	Kód	Popis	MJ	Množství	J.cena [CZK]	Cena celkem [CZK]
46	M	61165314	dveře jednokřídlé dřevotřískové protipožární EI (EW) 30 D3 povrch laminátový plně 900x1970/2100mm	kus	1,000	1 000,00	1 000,00
47	K	766691914	Vyvěšení nebo zavěšení dřevěných křídel dveří pl do 2 m2	kus	22,000	10,00	220,00
	VV		22		22,000		
48	K	998766102	Přesun hmot tonážní pro konstrukce truhlářské v objektech v do 12 m	t	0,246	1 000,00	246,00
D	783		Dokončovací práce - nátěry				25 376,96
49	K	783114101	Základní jednonásobný syntetický nátěr truhlářských konstrukcí	m2	35,200	100,00	3 520,00
	VV	pldv	pdv*0,8*2*2		35,200		
50	K	783118101	Lazurovací jednonásobný syntetický nátěr truhlářských konstrukcí	m2	35,200	100,00	3 520,00
	VV		pldv		35,200		
51	K	783301303	Bezoplachové odrezivění zámečnických konstrukcí	m2	17,280	50,00	864,00
	VV	plszar	(pdv+1)*(0,8+2*2)*0,3		17,280		
52	K	783314201	Základní antikorozní jednonásobný syntetický standardní nátěr zámečnických konstrukcí	m2	17,280	100,00	1 728,00
	VV		plszar		17,280		
	VV	plzar	Součet		17,280		
53	K	783317101	Krycí jednonásobný syntetický standardní nátěr zámečnických konstrukcí	m2	17,280	100,00	1 728,00
	VV		plzar		17,280		
54	K	783901453	Vysátí betonových podlah před provedením nátěru	m2	89,280	10,00	892,80
	VV		plpodl		89,280		
55	K	783913171	Penetrační syntetický nátěr hrubých betonových podlah	m2	26,784	90,00	2 410,56
	VV		plpodl*0,3*30%"		26,784		
56	K	783932171	Celoplošné vyrovnání betonové podlahy cementovou stěrkou tloušťky do 3 mm	m2	53,568	200,00	10 713,60
	VV		plpodl*0,6*80%plochy podlah"		53,568		
D	784		Dokončovací práce - malby a tapety				6 938,70
57	K	784171111	Zakrytí vnitřních ploch stěn v místnostech výšky do 3,80 m	m2	35,200	5,00	176,00
	VV		pdv*0,8*2*2		35,200		
58	M	58124844	folie pro malířské potřeby zakrývaci tl 25μ 4x5m	m2	36,960	5,00	184,80
	VV		35,2*1,05 'Přepočtené koeficientem množství		36,960		
59	K	784221001	Jednonásobné bílé malby ze směsi za sucha dobře otěruvzdorných v místnostech do 3,80 m	m2	328,895	20,00	6 577,90
	VV		plpr*2-dlpr*0,2		151,770		
	VV		plspr*2		47,300		
	VV		plstzd		119,825		
	VV		opromost		10,000		
	VV		Součet		328,895		
D	VRN		Vedlejší rozpočtové náklady				2 000,00
D	VRN4		Inženýrská činnost				2 000,00
60	K	040001000	Koordináční činnost-komunikace s nájemníky a zajištění postupu prací s ohledem na požadavky nájemníků a na uskladnění věci	kpl	1,000	2 000,00	2 000,00

# REKAPITULACE ČLENĚNÍ SOUPISU PRACÍ

Stavba: Stavební úpravy BD Milín - Rekonstrukce chodeb a suterénu blok Z  
Objekt: 02 - Stavební úpravy chodeb  
Soupis: **01 - č.p.259**

Místo: Milín  
Zadavatel: Obec Milín, 11. Května 24, 262 31 Milín  
Uchazeč: Tomáš Opočenský, K Podlesi 550, Příbram VI, 261 01

Datum: 09.08.2021  
Projektant: Akad. arch. Aleš Brotánek  
Zpracovatel: Ing. Jitka Dupalová

Kód dílu - Popis

Cena celkem [CZK]

## Náklady ze soupisu prací

**114 558,13**

HSV - Práce a dodávky HSV	40 446,66
3 - Svislé a kompletní konstrukce	1 400,00
6 - Úpravy povrchů, podlahy a osazování výplní	29 045,40
9 - Ostatní konstrukce a práce, bourání	9 017,10
997 - Přesun sutě	718,16
998 - Přesun hmot	266,00
PSV - Práce a dodávky PSV	74 111,47
763 - Konstrukce suché výstavby	776,00
766 - Konstrukce truhlářské	12 332,00
767 - Konstrukce zámečnické	600,00
771 - Podlahy z dlaždic	7 842,00
777 - Podlahy lité	32,00
781 - Dokončovací práce	186,00
783 - Dokončovací práce - nátěry	27 887,68
784 - Dokončovací práce - malby a tapety	24 455,79

# SOUPIS PRACÍ

Stavba:

Stavební úpravy BD Milín - Rekonstrukce chodeb a suterénu blok Z

Objekt:

02 - Stavební úpravy chodeb

Soupis:

01 - č.p.259

Místo:

Milín

Datum:

09.08.2021

Zadavatel:

Obec Milín, 11. Května 24, 262 31 Milín

Projektant:

Akad. arch. Aleš  
Brotánek

Uchazeč:

Tomáš Opočenský, K Podlesi 550, Příbram VI, 261 01

Zpracovatel:

Ing. Jitka Dupalová

PČ	Typ	Kód	Popis	MJ	Množství	J.cena [CZK]	Cena celkem [CZK]
----	-----	-----	-------	----	----------	--------------	-------------------

## Náklady soupisu celkem

**114 558,13**

D	HSV		Práce a dodávky HSV				40 446,66
D	3		Svislé a kompletní konstrukce				1 400,00
1	K	340231011	Zazdivka otvorů v příčkách nebo stěnách plochy do 1 m <sup>2</sup>	m <sup>2</sup>	2,000	700,00	1 400,00
	VV		1"RS"		1,000		
	VV		1"pošt.schránky"		1,000		
	VV		Součet		2,000		
D	6		Úpravy povrchů, podlahy a osazování výplní				29 045,40
2	K	611311131	Potažení vnitřních rovných stropů vápenným štukem tloušťkou do 3 mm	m <sup>2</sup>	39,045	100,00	3 904,50
	VV	plstropu	2,4*1,3+1,35*1,7+1,5*1,7+1,1*2,4*2+2,35*2,4+2,9*2,4+2,4*1,1*5		39,045		
	VV	plstropu			39,045		
3	K	612142001	Potažení vnitřních stěn sklovláknitým pletivem vtlačeným do tenkovrstvé hmoty	m <sup>2</sup>	2,000	100,00	200,00
	VV		2		2,000		
4	K	612311131	Potažení vnitřních stěn vápenným štukem tloušťky do 3 mm	m <sup>2</sup>	155,940	100,00	15 594,00
	VV		(plstěn+pllatex)		155,940		
5	K	612325111	Vápenocementová hladká omítka ryh ve stěnách šířky do 150 mm	m <sup>2</sup>	4,560	300,00	1 368,00
	VV		"ryhy po vybouraných soklech"dlsokl"0,15		4,560		
6	K	612325411	Oprava vnitřní vápenocementové hladké omítky stěn	m <sup>2</sup>	2,000	100,00	200,00
	VV		"plocha stěn schodiště"7*(2,4+4,2)*2+1,2*(1,8*0,5+1,3+2,5+4,05+1,2+1,8*0,5)+2,15*(2*2,35+2,4)+2,3*(2,15+0,7)*0,5*2+2,4*0,7+4,05*(2*1,75+1,7)		149,980		
	VV		1,8*(4,05+2,65)*0,5*2+1,5*2,65*2		20,010		
	VV		"ostění otvorů"0,4*(2,1*2+1,4)*2+0,5*(1,75+2*1,3)+0,5*(1,4+0,6)*2		8,655		
	VV		-2,4*5*0,15"plocha kce schodiště"		-1,800		
	VV		-0,25*(1,3+1,15+1,3+1,15+1,3)"plocha stropní kce podest"		-1,550		
	VV		-7*0,8*2-1,4*2,1*2-1,3*1,75-pllatex		-83,771		
	VV	stěny	Součet		91,524		
	VV	plstěn	stěny		91,524		
	VV		2		2,000		
7	K	619991001	Zakrytí podlah fólií přilepenou lepící páskou	m <sup>2</sup>	49,815	20,00	996,30
	VV		plbd		49,815		
8	K	619991011	Obalení konstrukcí a prvků fólií přilepenou lepící páskou	m <sup>2</sup>	19,565	40,00	782,60
	VV		0,8*2*7"dveře"+1,45*2,1*2"vstup.dv"		17,290		
	VV		1,3*1,75"okna"		2,275		
	VV		Součet		19,565		
9	K	642944121	Osazování ocelových zárubní dodatečně pl do 2,5 m <sup>2</sup>	kus	4,000	500,00	2 000,00
	VV		4		4,000		
10	M	55331350	zárubeň ocelová pro běžné zdění a pórobeton 100 levá/pravá 800	kus	4,000	1 000,00	4 000,00
D	9		Ostatní konstrukce a práce, bourání				9 017,10
11	K	949101111	Lešení pomocné pro objekty pozemních staveb s lešeňovou podlahou v do 1.9 m zatížení do 150 ka/m <sup>2</sup>	m <sup>2</sup>	49,815	50,00	2 490,75
	VV		plbd		49,815		
12	K	952901111	Vyčištění budov bytové a občanské výstavby při výšce podlaží do 4 m	m <sup>2</sup>	49,815	50,00	2 490,75
	VV		2,1*1,15+2,4*1,15*5+2,1*1,7"schody"		19,785		
	VV		1,3*2,4+1,25*2,9"suterén"		6,745		
	VV		(1,75+1,5)*1,7+(1,3+1,15)*2*2,4+(1,3+1,2)*2,4"podesty"		23,285		
	VV	plbd	Součet		49,815		
13	K	953941321R	Repase vstupní rohože s rámem	kpl	1,000	1 000,00	1 000,00
	VV		1		1,000		

PČ	Typ	Kód	Popis	MJ	Množství	J.cena [CZK]	Cena celkem [CZK]
14	K	953966112	Lepení ochranného rohového profilu	m	26,400	50,00	1 320,00
	VV		2,4*3*2		14,400		
	VV		1,2*2*5		12,000		
	VV		Součet		26,400		
15	M	63127464	profil rohový Al	m	29,040	15,00	435,60
	VV		26,4*1,1 'Přepočtené koeficientem množství		29,040		
16	K	968072455	Vybourání kovových dveřních zárubní pl do 2 m2	m2	6,400	200,00	1 280,00
	VV		4*0,8*2		6,400		
	D	997	Přesun sutě				718,16
17	K	997002611	Nakládání suti a vybouraných hmot	t	0,764	50,00	38,20
18	K	997013501	Odvoz suti a vybouraných hmot na skládku nebo meziskládku do 1 km se složením	t	0,764	100,00	76,40
19	K	997013509	Příplatek k odvozu suti a vybouraných hmot na skládku ZKD 1 km přes 1 km	t	6,876	10,00	68,76
	VV		0,764*9 'Přepočtené koeficientem množství		6,876		
20	K	997013631	Poplatek za uložení na skládce (skládkovné) stavebního odpadu směsného kód odpadu 17 09 04	t	0,764	700,00	534,80
	D	998	Přesun hmot				266,00
21	K	998011002	Přesun hmot pro budovy zděné v do 12 m	t	1,330	200,00	266,00
	D	PSV	Práce a dodávky PSV				74 111,47
	D	763	Konstrukce suché výstavby				776,00
22	K	763121762	Dotmelení SDK kce	m2	2,880	200,00	576,00
	VV	tmelsdk	2*(2,4+2*1,2)*0,3		2,880		
23	K	998763402	Přesun hmot procentní pro sádkartonové konstrukce v objektech v do 12 m	%	1,000	200,00	200,00
	D	766	Konstrukce truhlářské				12 332,00
24	K	766660001	Montáž dveřních křídel otvíracích jednokřídlových š do 0,8 m do ocelové zárubně	kus	4,000	250,00	1 000,00
	VV	pocdv	4		4,000		
25	M	61162074	dveře jednokřídlé voštinové povrch laminátový plně 800x1970/2100mm	kus	4,000	2 500,00	10 000,00
	VV		pocdv		4,000		
26	M	54931584	závěs dveřní nosný k zašroubování 60x10mm	100 kus	0,120	500,00	60,00
	VV		(pocdv/100)*3		0,120		
27	K	766662811	Demontáž dveřních prahů u dveří jednokřídlových	kus	4,000	30,00	120,00
	VV		pocdv		4,000		
28	K	766691914	Vyvěšení nebo zavěšení dřevěných křídel dveří pl do 2 m2	kus	4,000	20,00	80,00
	VV		pocdv		4,000		
29	K	766695213	Montáž truhlářských prahů dveří jednokřídlových šířky přes 10 cm	kus	4,000	100,00	400,00
	VV		pocdv		4,000		
30	M	61187161	práh dveřní dřevěný dubový tl 20mm dl 820mm š 150mm	kus	4,000	150,00	600,00
31	K	998766102	Přesun hmot tonážní pro konstrukce truhlářské v objektech v do 12 m	t	0,072	1 000,00	72,00
	D	767	Konstrukce zámečnické				600,00
32	K	767821117	Montáž sestavy poštovních schránek zazděných do 24 kusů	kus	1,000	500,00	500,00
	VV		1		1,000		
33	K	998767202	Přesun hmot procentní pro zámečnické konstrukce v objektech v do 12 m	%	1,000	100,00	100,00
	D	771	Podlahy z dlaždic				7 842,00
34	K	771473810	Demontáž soklíků z dlaždic	m	30,400	20,00	608,00
	VV	dlsockl	-5*0,8- 1,4*2+1,3+1,1+2,4+1,1+1,3*2+1,5+2+0,4*2+1,7+1,75*2+1,1*2 +2,4+1,3*2+2,4+1,1*2+2,4+1,3*2+2,4		30,400		
35	K	771474112	Montáž soklů z dlaždic keramických rovných flexibilní lepidlo v do 90 mm	m	30,400	100,00	3 040,00
	VV		dlsockl		30,400		
36	M	59761016	dlažba keramická slinutá hladká do interiéru i exteriéru přes 9 do 12ks/m2	m2	3,648	250,00	912,00
	VV		dlsockl*0,1		3,040		
	VV		3,04*1,2 'Přepočtené koeficientem množství		3,648		
37	K	771573810	Demontáž podlah z dlaždic keramických lepených	m2	1,200	80,00	96,00
	VV		4*1*0,3"vstupy do bytů"		1,200		
38	K	771573912	Oprava podlah z keramických lepených do 9 ks/m2	kus	1,200	80,00	96,00
	VV		4*1*0,3"vstupy do bytů"		1,200		
39	M	LSS.DAA3B600	dlaždice 333 x 333 x 8 mm	m2	1,320	350,00	462,00
	VV		1,2*1,1 'Přepočtené koeficientem množství		1,320		
40	K	771591117	Spárování akrylem	m	30,400	30,00	912,00

PČ	Typ	Kód	Popis	MJ	Množství	J.cena [CZK]	Cena celkem [CZK]
	VV		disokl		30,400		
41	K	771591185	Podlahy pracnější řezání keramických dlaždic rovné	kus	60,800	20,00	1 216,00
	VV		2*disokl		60,800		
42	K	998771202	Přesun hmot procentní pro podlahy z dlaždic v objektech v do 12 m	%	1,000	500,00	500,00
	D	777	Podlahy lité				32,00
43	K	777111123	Broušení podlah	m2	0,640	50,00	32,00
	VV	podlpr	4*0,8*0,2"u prahů"		0,640		
	D	781	Dokončovací práce				186,00
44	K	781151014	Lokální vyrovnání podkladu stěrkou do tl 3 mm plochy do 1.0 m2	kus	1,240	150,00	186,00
	VV		1*0,6"u vstupu"		0,600		
	VV		podlpr"vstup do bytů"		0,640		
	VV		Součet		1,240		
	D	783	Dokončovací práce - nátěry				27 887,68
45	K	783106801	Odstranění nátěrů z truhlářských konstrukcí obroušením	m2	4,000	50,00	200,00
	VV	madl	dĺzabr*0,25		4,000		
46	K	783114101	Základní jednonásobný syntetický nátěr truhlářských konstrukcí	m2	5,142	100,00	514,20
	VV		madl+plpr		5,142		
47	K	783118101	Lazurovací jednonásobný syntetický nátěr truhlářských konstrukcí	m2	1,142	100,00	114,20
	VV	plpr	4*(0,15+0,02)*2*0,84		1,142		
48	K	783118211	Lakovací dvojnásobný syntetický nátěr truhlářských konstrukcí s mezibroušením	m2	4,000	100,00	400,00
	VV		madl		4,000		
49	K	783306801	Odstranění nátěru ze zámečnických konstrukcí obroušením	m2	19,930	180,00	3 587,40
	VV	dĺzabr	2,2+2,5*5+1,3		16,000		
	VV	plzabr	dĺzabr*1,1		17,600		
	VV	plzár	6*1,5		9,000		
	VV	plRSH	1,3*1,3+0,8*0,8		2,330		
	VV		plzabr+plRSH		19,930		
50	K	783314101	Základní jednonásobný syntetický nátěr zámečnických konstrukcí	m2	28,930	50,00	1 446,50
	VV		plzabr+plzár+plRSH		28,930		
51	K	783317101	Krycí jednonásobný syntetický standardní nátěr zámečnických konstrukcí	m2	28,930	100,00	2 893,00
	VV		plzabr+plzár+plRSH		28,930		
52	K	783601733	Odmaštění ředidlovým odmašťovačem potrubí DN do 100 mm	m	21,000	100,00	2 100,00
	VV		8+6*1,5"plyn"		17,000		
	VV		4"pož. voda"		4,000		
	VV	natpotr	Součet		21,000		
53	K	783614501	Základní jednonásobný syntetický nátěr armatur DN do 100 mm	kus	10,000	10,00	100,00
	VV	natarm	3*2+4*1		10,000		
54	K	783615561	Mezinátěr jednonásobný syntetický nátěr potrubí DN do 100 mm	m	21,000	10,00	210,00
	VV		natpotr		21,000		
55	K	783617501	Krycí jednonásobný syntetický nátěr armatur DN do 100 mm	kus	10,000	100,00	1 000,00
	VV		natarm		10,000		
56	K	783617621	Krycí jednonásobný syntetický nátěr potrubí DN do 100 mm	m	21,000	30,00	630,00
	VV		natpotr		21,000		
57	K	783806801	Odstranění nátěrů z omítek obroušením	m2	65,285	20,00	1 305,70
	VV		(plstěn+plstropu)*0,5"z 50%"		65,285		
58	K	783806811	Odstranění nátěrů z omítek oškrábáním	m2	65,285	80,00	5 222,80
	VV		(plstěn+plstropu)*0,5"z 50%"		65,285		
59	K	783813101	Penetrační nátěr adhezni můstek	m2	64,416	30,00	1 932,48
	VV		"linkrusta"				
	VV		pllatex		64,416		
60	K	783822213	Celoplošné vyrovnání omítky před provedením nátěru cementovou stěrkou	m2	57,974	100,00	5 797,40
	VV		"linkrusta 90% plochy"				
	VV		pllatex*0,9		57,974		
61	K	783933151	Penetrační epoxidový nátěr hladkých betonových podlah	m2	1,240	100,00	124,00
	VV		1*0,6"u vstupu"		0,600		
	VV		podlpr"vstupy do bytů"		0,640		
	VV		Součet		1,240		
62	K	783937163	Krycí dvojnásobný epoxidový rozpouštědlový nátěr betonové podlahy	m2	1,240	250,00	310,00
	VV		1*0,6"u vstupu"		0,600		
	VV		podlpr"vstupy do bytů"		0,640		
	VV		Součet		1,240		
	D	784	Dokončovací práce - malby a tapety				24 455,79

PČ	Typ	Kód	Popis	MJ	Množství	J.cena [CZK]	Cena celkem [CZK]
63	K	784131111	Odstranění linkrustace na schodišti výšky podlaží do 3,80 m	m2	64,416	100,00	6 441,60
	VV	pllatex	-5*0,8*1,5-1,4*1,5*2- 1,33*0,8+1,5*(1,8*2+1,5*2+1,3+1,1*2+2,4+1,3*2+2*0,4+1,1*2+ 2,4+1,3*2+2,4+1,1*2+2,4+1,3*2+2,4)+1,4*(2,1+2,1+2,45*5)		64,416		
64	K	784171111	Zakrytí vnitřních ploch stěn v místnostech výšky do 3,80 m	m2	132,074	5,00	660,37
	VV		plbd+pllatex+6*0,8*2+1,35*1,75+1,4*2,1*2		132,074		
65	M	58124844	fólie pro malířské potřeby zakrývaci tl 25μ 4x5m	m2	138,678	5,00	693,39
	VV		132,074*1,05 'Přepočtené koeficientem množství		138,678		
66	K	784181107	Základní jednonásobná penetrace podkladu na schodišti o výšce podlaží do 3,80 m	m2	130,569	20,00	2 611,38
	VV		"omítky"				
	VV	plmal	plstěn+plstropu		130,569		
67	K	784221107	Dvojnásobné bílé malby ze směsi za sucha dobře otěruvzdorných na schodišti do 3,80 m	m2	133,449	50,00	6 672,45
	VV		plmal+tmelsdk+novsdc		133,449		
68	K	784611007	Jednoduché linkování na schodišti o výšce podlaží do 3,80 m	m	46,750	20,00	935,00
	VV		-5*0,8-1,4*2- 1,35+2,1+2,4*5+1,3+2*1,1+2,4+1,3*2+0,4*2+2*1,1+2,4+1,3*2+ 2,4+2*1,1+2,4+2*1,25+2,4+1,7+1,75*2+2,1*2+1,5*2		46,750		
69	K	784660107	Linkrustace na schodišti o výšce podlaží do 3,80 m	m2	64,416	100,00	6 441,60
	VV		pllatex		64,416		





# REKAPITULACE ČLENĚNÍ SOUPISU PRACÍ

Stavba: Stavební úpravy BD Milín - Rekonstrukce chodeb a suterénu blok Z  
Objekt: 02 - Stavební úpravy chodeb  
Soupis: **02 - č.p.260**  
Místo: Milín  
Zadavatel: Obec Milín, 11. Května 24, 262 31 Milín  
Uchazeč: Tomáš Opočenský, K Podlesí 550, Příbram VI, 261 01

Datum: 09.08.2021  
Projektant: Akad. arch. Aleš Brotánek  
Zpracovatel: Ing. Jitka Dupalová

Kód dílu - Popis

Cena celkem [CZK]

## Náklady ze soupisu prací

**114 566,35**

HSV - Práce a dodávky HSV	40 174,88
3 - Svislé a kompletní konstrukce	1 400,00
6 - Úpravy povrchů, podlahy a osazování výplní	28 616,10
9 - Ostatní konstrukce a práce, bourání	8 876,60
997 - Přesun sutě	1 012,38
998 - Přesun hmot	269,80
PSV - Práce a dodávky PSV	74 391,47
763 - Konstrukce suché výstavby	1 184,00
766 - Konstrukce truhlářské	18 498,00
767 - Konstrukce zámečnické	600,00
771 - Podlahy z dlaždic	8 191,00
777 - Podlahy lité	48,00
781 - Dokončovací práce	234,00
783 - Dokončovací práce - nátěry	25 072,40
784 - Dokončovací práce - malby a tapety	20 564,07

# SOUPIS PRACÍ

Stavba:

Stavební úpravy BD Milín - Rekonstrukce chodeb a suterénu blok Z

Objekt:

02 - Stavební úpravy chodeb

Soupis:

02 - č.p.260

Místo:

Milín

Datum:

09.08.2021

Zadavatel:

Obec Milín, 11. Května 24, 262 31 Milín

Projektant:

Akad. arch. Aleš  
Brotánek

Uchazeč:

Tomáš Opočenský, K Podlesí 550, Příbram VI, 261 01

Zpracovatel:

Ing. Jitka Dupalová

PČ	Typ	Kód	Popis	MJ	Množství	J.cena [CZK]	Cena celkem [CZK]
----	-----	-----	-------	----	----------	--------------	-------------------

## Náklady soupisu celkem

**114 566,35**

D	HSV		Práce a dodávky HSV				40 174,88
D	3		Svislé a kompletní konstrukce				1 400,00
1	K	340231011	Zazdívkva otvorů v příčkách nebo stěnách plochy do 1 m <sup>2</sup>	m <sup>2</sup>	2,000	700,00	1 400,00
	VV		1"RS"		1,000		
	VV		1"pošt.schránky"		1,000		
	VV		Součet		2,000		
D	6		Úpravy povrchů, podlahy a osazování výplní				28 616,10
2	K	611311131	Potažení vnitřních rovných stropů vápenným štukem tloušťky do 3 mm	m <sup>2</sup>	28,260	100,00	2 826,00
	VV	plstropu	2,2*1,15+2,4*1,15*3+1,25*2,4+5*1,45+3*2,4		28,260		
	VV	plstropu			28,260		
3	K	612142001	Potažení vnitřních stěn sklovláknitým pletivem vtačeným do tenkovrstvé hmoty	m <sup>2</sup>	2,000	100,00	200,00
	VV		2		2,000		
4	K	612311131	Potažení vnitřních stěn vápenným štukem tloušťky do 3 mm	m <sup>2</sup>	133,710	100,00	13 371,00
	VV		(plstěn+pllatex)		133,710		
5	K	612325111	Vápenocementová hladká omítka rýh ve stěnách šířky do 150 mm	m <sup>2</sup>	4,575	300,00	1 372,50
	VV		"rýhy po vybouraných soklech"dlsokl*0,15		4,575		
6	K	612325411	Oprava vnitřní vápenocementové hladké omítky stěn	m <sup>2</sup>	2,000	100,00	200,00
	VV		"plocha stěn schodiště a chodeb"1,2*(1,8*0,5+1,3+2,5+4,05+1,2+1,8*0,5)+(5*2+1,45*2)*2,65		47,205		
	VV		7*(2,4+4,2)*2-1,45*2,3*2+1,7*2*2*2,65		103,750		
	VV		"ostění otvorů"0,4*(2,3*2+1,4)*2+0,5*(0,9+2,3*2)*2		10,300		
	VV		-2,4*3*0,15"plocha kce schodiště"		-1,080		
	VV		-0,25*(1,15*2+2,4)*2-0,15*(2,4+1,25*2)"plocha stropní kce podestě"		-3,085		
	VV		-8*0,8*2-1,4*2,3*2-0,9*2,3*2-pllatex		-78,260		
	VV	stěny	Součet		78,830		
	VV	plstěn	stěny		78,830		
	VV		2		2,000		
7	K	619991001	Zakrytí podlah fólií přilepenou lepící páskou	m <sup>2</sup>	42,010	20,00	840,20
	VV		plbd		42,010		
8	K	619991011	Obalení konstrukcí a prvků fólií přilepenou lepící páskou	m <sup>2</sup>	20,160	40,00	806,40
	VV		0,8*2*8"dveře"+1,4*2,3+0,9*2,3*2"vstup.dv"		20,160		
9	K	642944121	Osazování ocelových zárubní dodatečně pl do 2,5 m <sup>2</sup>	kus	6,000	500,00	3 000,00
	VV		6		6,000		
10	M	55331350	zárubeň ocelová pro běžné zdění a porobeton 100 levá/pravá 800	kus	6,000	1 000,00	6 000,00
D	9		Ostatní konstrukce a práce, bourání				8 876,60
11	K	949101111	Lešení pomocné pro objekty pozemních staveb s lešeňovou podlahou v do 1,9 m zatížení do 150 ka/m <sup>2</sup>	m <sup>2</sup>	42,010	50,00	2 100,50
	VV		plbd		42,010		
12	K	952901111	Vyčištění budov bytové a občanské výstavby při výšce podlaží do 4 m	m <sup>2</sup>	42,010	50,00	2 100,50
	VV		2,1*1,15+2,4*1,15*3"schody"		10,695		
	VV		1*2,4+1,25*1,9"suterén"		4,775		
	VV		"podesty a chodby"5*1,45+2,4*1,25+2,4*1,2+2,25*1,7+2,4*1,25+2,4*1,15+2,25*1,7		26,540		
	VV	plbd	Součet		42,010		
13	K	953941321R	Repase vstupní rohože s rámem	kpl	1,000	1 000,00	1 000,00
	VV		1		1,000		
14	K	953966112	Lepení ochranného rohového profilu	m	26,400	50,00	1 320,00
	VV		2,4*3*2		14,400		

PČ	Typ	Kód	Popis	MJ	Množství	J.cena [CZK]	Cena celkem [CZK]
	VV		1,2*2*5		12,000		
	VV		Součet		26,400		
15	M	63127464	profil rohový Al	m	29,040	15,00	435,60
	VV		26,4*1,1 'Přepočtené koeficientem množství		29,040		
16	K	968072455	Vybourání kovových dveřních zárubní pl do 2 m2	m2	9,600	200,00	1 920,00
	VV		6*0,8*2		9,600		
	D	997	Přesun sutě				1 012,38
17	K	997002611	Nakládání suti a vybouraných hmot	t	1,077	50,00	53,85
18	K	997013501	Odvoz suti a vybouraných hmot na skládku nebo meziskládku do 1 km se složením	t	1,077	100,00	107,70
19	K	997013509	Příplatek k odvozu suti a vybouraných hmot na skládku ZKD 1 km přes 1 km	t	9,693	10,00	96,93
	VV		1,077*9 'Přepočtené koeficientem množství		9,693		
20	K	997013631	Poplatek za uložení na skládce (skládkovné) stavebního odpadu smíšeného kód odpadu 17 09 04	t	1,077	700,00	753,90
	D	998	Přesun hmot				269,80
21	K	998011002	Přesun hmot pro budovy zděné v do 12 m	t	1,349	200,00	269,80
	D	PSV	Práce a dodávky PSV				74 391,47
	D	763	Konstrukce suché výstavby				1 184,00
22	K	763121762	Dotmelení SDK kce	m2	4,920	200,00	984,00
	VV	lmelsdk	2*(2,4+2*1,2+2*1,7)*0,3		4,920		
23	K	998763402	Přesun hmot procentní pro sádkartonové konstrukce v objektech v do 12 m	%	1,000	200,00	200,00
	D	766	Konstrukce truhlářské				18 498,00
24	K	766660001	Montáž dveřních křídel otvíracích jednokřídlových š do 0,8 m do ocelové zárubně	kus	6,000	250,00	1 500,00
	VV	podcv	6		6,000		
25	M	61162074	dveře jednokřídlé voštinové povrch laminátový plně 800x1970/2100mm	kus	6,000	2 500,00	15 000,00
	VV	podcv			6,000		
26	M	54931584	závěs dveřní nosný k zašroubování 60x10mm	100 kus	0,180	500,00	90,00
	VV		(podcv/100)*3		0,180		
27	K	766662811	Demontáž dveřních prahů u dveří jednokřídlových	kus	6,000	30,00	180,00
	VV	podcv			6,000		
28	K	766691914	Vyvěšení nebo zavěšení dřevěných křídel dveří pl do 2 m2	kus	6,000	20,00	120,00
	VV	podcv			6,000		
29	K	766695213	Montáž truhlářských prahů dveří jednokřídlových šířky přes 10 cm	kus	6,000	100,00	600,00
	VV	podcv			6,000		
30	M	61187161	práh dveřní dřevěný dubový tl 20mm dl 820mm š 150mm	kus	6,000	150,00	900,00
31	K	998766102	Přesun hmot tonážní pro konstrukce truhlářské v objektech v do 12 m	t	0,108	1 000,00	108,00
	D	767	Konstrukce zámečnické				600,00
32	K	767821117	Montáž sestavy poštovních schránek zazděných do 24 kusů	kus	1,000	500,00	500,00
	VV		1		1,000		
33	K	998767202	Přesun hmot procentní pro zámečnické konstrukce v objektech v do 12 m	%	1,000	100,00	100,00
	D	771	Podlahy z dlaždic				8 191,00
34	K	771473810	Demontáž soklíků z dlaždic	m	30,500	20,00	610,00
	VV	disokl	-6*0,8-1,4- 0,9*2+2*(5+1,45*0,5+0,95*0,5+2*1,25+2,4*0,5+1,15+1,7+2,4+1,25+1,15+1,7)		30,500		
35	K	771474112	Montáž soklů z dlaždic keramických rovných flexibilní lepidlo v do 90 mm	m	30,500	100,00	3 050,00
	VV	disokl			30,500		
36	M	59761016	dlažba keramická slinutá hladká do interiéru i exteriéru přes 9 do 12ks/m2	m2	3,660	250,00	915,00
	VV		disokl*0,1		3,050		
	VV		3,05*1,2 'Přepočtené koeficientem množství		3,660		
37	K	771573810	Demontáž podlah z dlaždic keramických lepených	m2	1,800	80,00	144,00
	VV		6*1*0,3"vstupy do bytů"		1,800		
38	K	771573912	Oprava podlah z keramických lepených do 9 ks/m2	kus	1,800	80,00	144,00
	VV		6*1*0,3"vstupy do bytů"		1,800		
39	M	LSS.DAA3B600	dlaždice 333 x 333 x 8 mm	m2	1,980	350,00	693,00
	VV		1,8*1,1 'Přepočtené koeficientem množství		1,980		
40	K	771591117	Spárování akrylem	m	30,500	30,00	915,00
	VV		disokl		30,500		
41	K	771591185	Podlahy pracnější fezáni keramických dlaždic rovné	kus	61,000	20,00	1 220,00

PČ	Typ	Kód	Popis	MJ	Množství	J.cena [CZK]	Cena celkem [CZK]
	VV		2*dlsockl		61,000		
42	K	998771202	Přesun hmot procentní pro podlahy z dlaždic v objektech v do 12 m	%	1,000	500,00	500,00
	D	777	Podlahy lité				48,00
43	K	777111123	Broušení podlah	m2	0,960	50,00	48,00
	VV	podlpr	6*0,8*0,2"u prahů"		0,960		
	D	781	Dokončovací práce				234,00
44	K	781151014	Lokální vyrovnání podkladu stěrkou do tl 3 mm plochy do 1,0 m2	kus	1,560	150,00	234,00
	VV		1*0,6"u vstupu"		0,600		
	VV		podlpr"vstup do bytů"		0,960		
	VV		Součet		1,560		
	D	783	Dokončovací práce - nátěry				25 072,40
45	K	783106801	Odstranění nátěrů z truhlářských konstrukcí obroušením	m2	2,300	50,00	115,00
	VV	madl	dlzábr*0,25		2,300		
46	K	783114101	Základní jednonásobný syntetický nátěr truhlářských konstrukcí	m2	4,014	100,00	401,40
	VV		madl+plpr		4,014		
47	K	783118101	Lazurovací jednonásobný syntetický nátěr truhlářských konstrukcí	m2	1,714	100,00	171,40
	VV	plpr	6*(0,15+0,02)*2*0,84		1,714		
48	K	783118211	Lakovací dvojnásobný syntetický nátěr truhlářských konstrukcí s mezibroušením	m2	2,300	100,00	230,00
	VV		madl		2,300		
49	K	783306801	Odstranění nátěru ze zámečnických konstrukcí obroušením	m2	12,450	180,00	2 241,00
	VV	dlzábr	2,1+2,2+2*2,45		9,200		
	VV	plzábr	dlzábr*1,1		10,120		
	VV	plzár	6*1,5		9,000		
	VV	plRSH	1,3*1,3+0,8*0,8		2,330		
	VV		plzábr+plRSH		12,450		
50	K	783314101	Základní jednonásobný syntetický nátěr zámečnických konstrukcí	m2	21,450	50,00	1 072,50
	VV		plzábr+plzár+plRSH		21,450		
51	K	783317101	Krycí jednonásobný syntetický standardní nátěr zámečnických konstrukcí	m2	21,450	100,00	2 145,00
	VV		plzábr+plzár+plRSH		21,450		
52	K	783601733	Odmaštění ředidlovým odmašťovačem potrubí DN do 100 mm	m	21,000	100,00	2 100,00
	VV		8+6*1,5"plyn"		17,000		
	VV		4"pož. voda"		4,000		
	VV	nalpotr	Součet		21,000		
53	K	783614501	Základní jednonásobný syntetický nátěr armatur DN do 100 mm	kus	12,000	50,00	600,00
	VV	natarm	3*2+6*1		12,000		
54	K	783615561	Mezinátěr jednonásobný syntetický nátěr potrubí DN do 100 mm	m	21,000	10,00	210,00
	VV		natpotr		21,000		
55	K	783617501	Krycí jednonásobný syntetický nátěr armatur DN do 100 mm	kus	12,000	100,00	1 200,00
	VV		natarm		12,000		
56	K	783617621	Krycí jednonásobný syntetický nátěr potrubí DN do 100 mm	m	21,000	100,00	2 100,00
	VV		natpotr		21,000		
57	K	783806801	Odstranění nátěrů z omítek obroušením	m2	53,545	20,00	1 070,90
	VV		(plstěn+plstropu)*0,5"z 50%"		53,545		
58	K	783806811	Odstranění nátěrů z omítek oškrábáním	m2	53,545	80,00	4 283,60
	VV		(plstěn+plstropu)*0,5"z 50%"		53,545		
59	K	783813101	Penetrační nátěr adhezni můstek	m2	54,880	30,00	1 646,40
	VV		"linkrusta"				
	VV		pllatex		54,880		
60	K	783822213	Celoplošné vyrovnání omítky před provedením nátěru cementovou stěrkou	m2	49,392	100,00	4 939,20
	VV		"linkrusta 90% plochy"				
	VV		pllatex*0,9		49,392		
61	K	783933151	Penetrační epoxidový nátěr hladkých betonových podlah	m2	1,560	100,00	156,00
	VV		1*0,6"u vstupu"		0,600		
	VV		podlpr"vstupy do bytů"		0,960		
	VV		Součet		1,560		
62	K	783937163	Krycí dvojnásobný epoxidový rozpouštědlový nátěr betonové podlahy	m2	1,560	250,00	390,00
	VV		1*0,6"u vstupu"		0,600		
	VV		podlpr"vstupy do bytů"		0,960		
	VV		Součet		1,560		
	D	784	Dokončovací práce - malby a tapety				20 564,07
63	K	784131111	Odstranění linkrustace na schodišti výšky podlaží do 3,80 m	m2	54,880	100,00	5 488,00

PČ	Typ	Kód	Popis	MJ	Množství	J.cena [CZK]	Cena celkem [CZK]
	VV	pllatex	-6*0,8*1,5-1,4*1,5- 0,9*1,5*2+1,4*(2,1+2,2+2,45*2)+1,5*(2*5+1,45+0,95+2*1,25+2,4+2*2,85+2,4+2*1,25+2,4+2*2,85)		54,880		
64	K	784171111	Zakrytí vnitřních ploch stěn v místnostech výšky do 3,80 m	m2	117,050	5,00	585,25
	VV		plbd+pllatex+8*0,8*2+1,4*2,3+0,9*2,3*2		117,050		
65	M	58124844	fólie pro malířské potřeby zakrývací tl 25μ 4x5m	m2	122,903	5,00	614,52
	VV		117,05*1,05 *Přepočtené koeficientem množství		122,903		
66	K	784181107	Základní jednonásobná penetrace podkladu na schodišti o výšce podlaží do 3,80 m	m2	107,090	20,00	2 141,80
	VV		"omítky"				
	VV	plmal	plstěn+plstropu		107,090		
67	K	784221107	Dvojnásobné bílé malby ze směsi za sucha dobře otěruvzdorných na schodišti do 3,80 m	m2	112,010	50,00	5 600,50
	VV		plmal+tmelsdk+novsdk		112,010		
68	K	784611007	Jednoduché linkování na schodišti o výšce podlaží do 3,80 m	m	32,300	20,00	646,00
	VV		-6*0,8-1,4- 0,9*2+2*5+1,45+2,1+2*1,25+0,95+2,2+2,4+2,85*2+2,4+2*1,25+2,4+2,85*2		32,300		
69	K	784660107	Linkrustace na schodišti o výšce podlaží do 3,80 m	m2	54,880	100,00	5 488,00
	VV		pllatex		54,880		









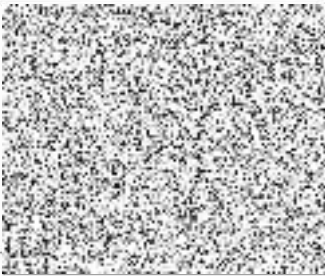

# REKAPITULACE STAVBY

Kód: 2021R004EI  
Stavba: Stavební úpravy BD Milín - Rekonstrukce chodeb a suterénu blok Z, Elektroinstalace

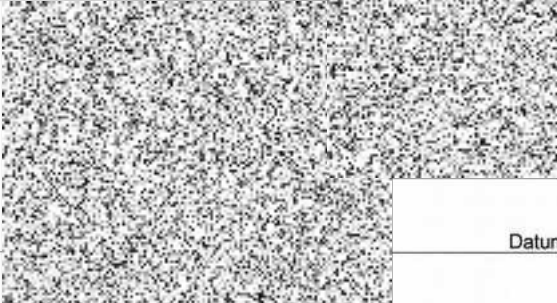
KSO: CC-CZ:  
Místo: Datum: 9.8.2021  
Zadavatel: IČ:  
DIČ:  
Uchazeč: IČ: 61097641  
Tomáš Opočenský, K Podlesí 550, Příbram VI, 261 01 DIČ: CZ711031142  
Projektant: IČ:  
DIČ:  
Zpracovatel: IČ:  
DIČ:  
Poznámka:

<b>Cena bez DPH</b>			<b>553 483,19</b>
DPH základní	Sazba daně 21,00%	Základ daně 0,00	Výše daně 0,00
snížená	15,00%	553 483,19	83 022,48
<b>Cena s DPH v CZK</b>			<b>636 505,67</b>

**Projektant**  **Zpracovatel**   
**Datum a podpis:**    
**Objednavatel**  **Uchazeč**   
**Datum a podpis:**  

# REKAPITULACE OBJEKTŮ STAVBY A SOUPISŮ PRACÍ

Kód: 2021R004EI

**Stavba:** Stavební úpravy BD Milín - Rekonstrukce chodeb a suterénu blok Z, Elektroinstalace

Místo: Datum: 09.08.2021

Zadavatel: Projektant:

Uchazeč: Tomáš Opočenský, K Podlesí 550, Příbram VI, 261 01 Zpracovatel:

Kód	Popis	Cena bez DPH [CZK]	Cena s DPH [CZK]
<b>Náklady z rozpočtů</b>		<b>553 483,19</b>	<b>636 505,67</b>
2021R004 EI	Stavební úpravy BD Milín - Rekonstrukce chodeb a suterénu blok Z, Elektroinstalace	553 483,19	636 505,67



# REKAPITULACE ČLENĚNÍ SOUPISU PRACÍ

Stavba:

**Stavební úpravy BD Milín - Rekonstrukce chodeb a suterénu blok Z,  
Elektroinstalace**

Místo:

Datum: 09.08.2021

Zadavatel:

Projektant:

Uchazeč: Tomáš Opočenský, K Podlesí 550, Příbram VI, 261 01

Zpracovatel:

Kód dílu - Popis

Cena celkem [CZK]

## Náklady ze soupisu prací

**553 483,19**

HSV - Práce a dodávky HSV

13 050,40

6 - Úpravy povrchů, podlahy a osazování výplní

13 050,40

PSV - Práce a dodávky PSV

540 432,79

741 - Elektroinstalace - silnoproud

540 432,79

# SOUPIS PRACÍ

Stavba:

**Stavební úpravy BD Milín - Rekonstrukce chodeb a suterénu blok Z,  
Elektroinstalace**

Místo:

Datum: 09.08.2021

Zadavatel:

Projektant:

Uchazeč: Tomáš Opočenský, K Podlesí 550, Příbram VI, 261 01

Zpracovatel:

PČ	Typ	Kód	Popis	MJ	Množství	J.cena [CZK]	Cena celkem [CZK]
----	-----	-----	-------	----	----------	--------------	-------------------

## Náklady soupisu celkem

**553 483,19**

D	HSV		Práce a dodávky HSV				13 050,40
D	6		Úpravy povrchů, podlahy a osazování výplní				13 050,40
1	K	612325111	Vápenocementová hladká omítka rýh ve stěnách šířky do 150 mm	m2	29,660	440,00	13 050,40
	vv		76*0,1*0,1			0,760	
	vv		310*0,03			9,300	
	vv		220*0,07			15,400	
	vv		28*0,15			4,200	
	vv		Součet			29,660	
D	PSV		Práce a dodávky PSV				540 432,79
D	741		Elektroinstalace - silnoproud				540 432,79
2	K	741110001R	Elektroinstalace viz. výkaz výměr	kpl	1,000	540 432,79	540 432,79

## DÍLČÍ VÝKAZ VÝMĚR

Stavba: OPRAVY ELEKTROINSTALACE SPOLEČNÝCH  
PROSTOR BD MILÍN blok Z 259 - 260

Investor: OBEC MILÍN 11.května 27.Milín,262 31  
Zpracoval : Jana Brožová, Kamýk nad Vltavou 164,262 63

## REKAPITULACE

označení	název položky	DPH	částka Kč
1. 1.1	Elektro-montáže HDV a společné prostory BD - silnoproud		36 097
2. 1.2	Nosný materiál-svitidla		19 375
3. 1.3	Nosný materiál-ostatní		34 929
4. 1.4	Rozvaděče		101 216
5. 2.1	Elektro-montáže slaboproud		52 334
6. 2.2	Nosný materiál - ostatní		35 350
7. 3.1	Elektro-montáže strojovny VZT a půdní prostor		50 304
8. 3.2	Nosný materiál-svitidla		4 687
9. 3.3	Nosný materiál-ostatní		22 082
10. 3.4	Rozváděč		24 943
10. 4.1	Elektro-montáže sklepy		57 539
11. 4.2	Nosný materiál-svitidla		9 653
12. 4.3	Nosný materiál-ostatní		31 153
13. 5	Zednické přípomoce		15 401
14. 6	Ostatní		45 370
CELKEM bez DPH			540 433

## Část DPH

název položky	DPH	částka Kč
základ DPH	21	0
částka DPH	21	0
základ DPH	15	540 433
částka DPH	15	81 065
základ DPH	10	0
částka DPH	10	0
základ bez DPH - kontrolní údaj	0	0
CELKEM v č. DPH		621 498

Vypracováno s použitím položek montážních ceník RTS  
a položek orientačních cen materiálů.

Určeno pouze pro potřebu hrubé cenové orientace.

Ve výměrové části může sloužit jako podklad pro  
vypracování smluvní ceny.

Uvedené výrobky jsou standardem

## 1.1 - Elektro-montáže HDV a společné prostory domu - silnoproud

p.č.	číslo pol.	název položky	m.j.	množství	cena Kč	celkem Kč
1	21 00120301R00	Pojistka nožová	kus	6	4,71	28,26
2	21 0010301R00	Krabice odbočná	kus	12	118,00	1 416,00
3	21 0100251R00	Ukončení celoplast. kabelů do 4x10 mm2	kus	24	101,00	2 424,00
4	21 0100173R00	Ukončení celoplast. kabelů do 3x1,5 až 4mm2	kus	86	61,60	5 297,60
5	21 0100152R00	Ukončení celoplast. kabelů do 4x35 mm2	kus	4	234,00	936,00
6	21 0190001R00	Montáž celoplechových rozvodnic do váhy 20 kg	kus	2	187,00	374,00
7	21 0190003R00	Montáž celoplechových rozvodnic do váhy 100 kg	kus	2	429,00	858,00
8	21 020SVZ	Montáž kabelové spojky	kus	2	480,00	960,00
9	21 0201039R00	Svitidlo - montáž	kus	13	218,00	2 834,00
10	21 0810005R00	Kabel CYKY-m 750 V do 3 x 2,5 mm2 pevně uložený	m	377	31,50	11 875,50
11	21 0810015R00	Kabel CYKY-m 750 V do 5 x 4 mm2 pevně uložený	m	25	31,50	787,50
12	21 0810017R00	Kabel CYKY-m 750 V do 4 x 10mm2,pevně uložený	m	149	33,60	5 006,40
13	21 0901091R00	Kabel AYKY-m 750 V do 4 x 35 mm2,pevně uložený	m	6	44,10	264,60
14	▣ PM-030%	Podružný materiál 3%	%	3	330,62	991,86
15	▣ ZV-060%	Zednické výpomocce 6%	%	6	340,54	2 043,24
CELKEM		1.1 - Elektro-montáže				36 096,96

## 1.2 - Nosný materiál-svitidla

p.č.	číslo pol.	název položky	m.j.	množství	cena Kč	celkem Kč
1	348- 00100.01	LED svítidlo 1x18W,230V,1480lum,IP44 s čidlem pohybu	kus	7	1 312,30	9 186,10
2	348- 00100.02	LED svítidlo 1x18W,230V,1480lum,IP44 s nouzovým zdrojem a čidlem pohybu	kus	6	1 483,50	8 901,00
3	▣ PM-030%	Podružný materiál 3%	%	3	180,87	542,61
4	▣ PN-030%	Pořizovací náklady 3%	%	3	186,30	558,90
5	▣ PR-010=	Přesun 1%	%	1	186,30	186,30
CELKEM		1.2 - Nosný materiál-svitidla				19 374,91

## 1.3 - Nosný materiál-ostatní

p.č.	číslo pol.	název položky	m.j.	množství	cena Kč	celkem Kč
1	341 11030R	Kabel silový s Cu jádrem 750 V CYKY 3-J x 1,5 mm2	m	272	17,90	4 868,80
2	341 11032R	Kabel silový s Cu jádrem 750 V CYKY 3-J x 2,5 mm2	m	5	29,60	148,00
3	341 11090R	Kabel silový s Cu jádrem 750 V CYKY 5-J x 4 mm2	m	25	79,10	1 977,50
4	341 11102R	Kabel silový s Cu jádrem 750 V CYKY 4-J x 10 mm2	m	149	146,50	21 828,50
5	345 35440R	Kabel silový s AL jádrem 750 V AYKY 4-J x 35mm2	kus	6	96,80	580,80
6	345 35443R	Pojistka nožová PN1 80A qG	kus	6	95,80	574,80
7	345 35503	Kabelový soubor - spojka 35-95 mm2	kus	2	998,40	1 996,80
8	345 715821R	Krabice odbočná s víčkem a svorkovnicí KU 68-1903	kus	12	52,70	632,40
9	PM-030%	Podružný materiál 3%	%	3	326,08	978,24
10	PN-030%	Pořizovací náklady 3%	%	3	335,86	1 007,58
11	PR-010=	Přesun 1%	%	1	335,86	335,86
CELKEM		1.3 - Nosný materiál-ostatní				34 929,28

## 1.4 - Rozvaděče

p.č.	číslo pol.	název položky	m.j.	množství	cena Kč	celkem Kč
1	354-D 951110-049831	Rozvaděč elektroměrový RE 5x + 4xHDO	ks	1	21 994,00	21 994,00
2	357-SC BZ900263-	Rozvaděč elektroměrový RE 8x + 7xHDO	ks	1	34 021,00	34 021,00
3	357-SC BM017310--	Rozvaděč rezie RS 259	ks	1	7 459,00	7 459,00
4	357-SC BM018110--	Rozvaděč rezie RS 260	ks	1	8 823,00	8 823,00
5	AA-40%	Montážní, kompletační a pořiz.náklady 40%	%	40	722,97	28 918,80
CELKEM		1.04 - Rozvaděče				101 215,80

## 2.1 - Elektro-montáže slaboproud

p.č.	číslo pol.	název položky	m.j.	množství	cena Kč	celkem Kč
1	21 0010301R00	Krabice přístrojová	kus	11	26,80	294,80
2	21 0010311R00	Krabice protahovací nebo odbočná	kus	6	58,80	352,80
3	21 0010323R00	Krabice rozvodná KT 250	kus	6	127,00	762,00
4	21 0010132R00	Trubka ochranná s nasutím nebo našroubováním do 20mm	kus	240	34,10	8 184,00
5	21 0010133R00	Trubka ochranná s nasutím nebo našroubováním do 32mm	kus	110	37,40	4 114,00
6	21 0100235R00	Ukončení šnůr se zapojením do 4x0,5 - 4 mm2	kus	36	66,50	2 394,00
7	21 0100238R00	Ukončení šnůr se zapojením do 7x0,5 - 4 mm2	kus	10	118,00	1 180,00
8	21 0110151R00	Spínač zapuštěný jednopólový, řazení 1	kus	11	43,50	478,50
9	21 0201039R00	Montáž set domácích telefonů 4 účastníci včetně	kus	1	5 680,00	5 680,00
10	22 0201039R00	Montáž set domácích telefonů 7 účastníci včetně	kus	1	6 160,00	6 160,00
11	22 0201039R00	Programování čipů ID	kus	44	26,50	1 166,00
12	21 0810005R00	Kabel SYKFY 3x2x0,5 mm2 pevně uložený	m	230	31,50	7 245,00
13	21 0810006R00	Kabel SYKFY 5x2x0,5 mm2 pevně uložený	m	15	31,50	472,50
14	21 0810017R00	Kabel J-Y/ST/-Y 2x2x0,8 mm2 pevně uložený	m	300	31,50	9 450,00
15	PM-030%	Podružný materiál 3%	%	3	479,34	1 438,02
16	ZV-060%	Zednické výpomocce 6%	%	6	493,72	2 962,32
CELKEM		2.1 - Elektro-montáže				52 333,94

## 2.2 - Nosný materiál-ostatní

p.č.	číslo pol.	název položky	m.j.	množství	cena Kč	celkem Kč
1	341 11030R	Kabel sdělovací s Cu jádrem SYKFY 3x2x0,5 mm2	m	230	7,70	1 771,00
2	341 11032R	Kabel sdělovací s Cu jádrem SYKFY 5x2x0,5 mm2	m	15	11,40	171,00
3	341 11090R	Kabel sdělovací s Cu jádrem J-Y/ST/Y 2x2x0,8 mm2	m	300	13,60	4 080,00
4	345 35440R	Spínač 1pólový s krytem se symbolem zvonku	kus	11	86,80	954,80
5	345 36490R	Rámeček jednonásobný el.nístalačního přístroje	kus	11	18,40	202,40
6	345 36490R	Krabice elektroinstalační KU 68-1901	kus	11	6,60	72,60
7	345 709990007R	Krabice elektroinstalační KU 68-1902	kus	6	12,20	73,20
8	345 709990007R	Krabice elektroinstalační KO 125	kus	6	105,20	631,20
9	345 709990007R	Trubka elektroinstalační 2316/LPE-2	m	240	8,90	2 136,00
10	345 71551R	Trubka elektroinstalační 2329/LPE-2	m	110	19,50	2 145,00
11	345 715821R	Set domácích telefonů 4 účastníci s čtečkou ID	kpl	1	9 146,00	9 146,00
12	346 715821R	Set domácích telefonů 7 účastníci s čtečkou ID	kpl	1	10 516,80	10 516,80
13	345 715826R	Čip ID (4čipy á bytová jednotka)	kus	44	25,00	1 100,00
14	PM-030%	Podružný materiál 3%	%	3	330,00	990,00
15	PN-030%	Pořizovací náklady 3%	%	3	339,90	1 019,70
16	PR-010=	Přesun 1%	%	1	339,90	339,90
CELKEM		2.2 - Nosný materiál-ostatní				35 349,60

## 3.1 - Elektro-montáže strojovny VZT a půdní prostor

p.č.	číslo pol.	název položky	m.j.	množství	cena Kč	celkem Kč
1	21 0010301R00	Krabice přístrojová	kus	8	26,80	214,40
2	22 0010351R00	Krabice rozbočná	kus	10	199,00	1 990,00
3	21 0100173R00	Ukončení celoplast. kabelů do 3x1,5 až 4mm2	kus	62	61,60	3 819,20
4	21 0190001R00	Montáž celoplechových rozvodnic do váhy 20 kg	kus	1	187,00	187,00
5	21 0010132R00	Trubka ochranná s nasunutím nebo našroubováním do 20mm	kus	110	34,10	3 751,00
6	21 0010133R00	Trubka ochranná s nasunutím nebo našroubováním do 32mm	kus	150	37,40	5 610,00
7	21 0110001R00	Spínač zapuštěný jednopólový, řazení 1	kus	2	90,00	180,00
8	21 0110151R00	Ovladačů řazení 0/1	kus	1	43,50	43,50
9	21 0111041R00	Montáž zásuvek 2P+PE	kus	5	73,50	367,50
10	21 0201039R00	Svítilno - montáž	kus	13	218,00	2 834,00
11	21 0810005R00	Kabel CYKY-m 750 V do 3 x 2,5 mm2 pevně uložený	m	475	31,50	14 962,50
12	21 0810015R00	Kabel CYKY-m 750 V do 5 x 1,5 mm2 pevně uložený	m	65	31,50	2 047,50
13	21 0810015R00	Kabel SYKFY 5x2x0,5 mm2 pevně uložený	m	240	31,50	7 560,00
14	21 0811091R00	Vodič CY do 4 mm2, pevně uložený	m	65	31,50	2 047,50
15	21 0220451R00	Ochranné pospojování	kpl	1	460,00	460,00
16	▣ PM-030%	Podružný materiál 3%	%	3	460,74	1 382,22
17	▣ ZV-060%	Zednické výpomocce 6%	%	6	474,56	2 847,36
	CELKEM	3.1 - Elektro-montáže				50 303,68

## 3.2 - Nosný materiál-svítilna

p.č.	číslo pol.	název položky	m.j.	množství	cena Kč	celkem Kč
1	348- 00100.01	Svítilno žárovkové 1x100W,230V,IP44	kus	10	150,50	1 505,00
2	348- 00100.02	Světelný zdroj E27 NW - 10W	kus	10	66,60	666,00
3	348- 00100.03	Svítilno zářivkové 2x36W,230V,IP54	kus	3	635,70	1 907,10
4	348- 00100.04	Trubice lineární L36W/840W	kus	6	49,50	297,00
5	▣ PM-030%	Podružný materiál 3%	%	3	43,75	131,25
6	▣ PN-030%	Požizovací náklady 3%	%	3	45,06	135,18
7	▣ PR-010=	Přesun 1%	%	1	45,06	45,06
	CELKEM	3.2 - Nosný materiál-svítilna				4 686,59

## 3.3 - Nosný materiál-ostatní

p.č.	číslo pol.	název položky	m.j.	množství	cena Kč	celkem Kč
1	341 11030R	Kabel silový s Cu jádrem 750 V CYKY 3-J x 1,5 mm2	m	410	17,90	7 339,00
2	341 11032R	Kabel silový s Cu jádrem 750 V CYKY 3-J x 2,5 mm2	m	65	29,60	1 924,00
3	341 11090R	Kabel silový s Cu jádrem 750 V CYKY 5-J x 1,5 mm2	m	65	29,60	1 924,00
4	341 11102R	Vodič silový s Cu jádrem 750 V CY 4 mm2	m	65	16,90	1 098,50
5	345 35440R	Kabel sdělovací s Cu jádrem SYKFY 5x2x0,5 mm2	kus	240	11,40	2 736,00
6	345 36490R	Krabice elektroinstalační KU 68-1901	kus	8	6,60	52,80
7	345 35503	Krabice rozbočovací Sd-7L	kus	10	22,40	224,00
8	346 35503	Spínač 1pólový s krytem	kus	2	91,90	183,80
9	347 35503	Tlačítko 1/O s krytem IP44	kus	1	125,50	125,50
10	348 35503	Zásuvka 230V,16A,IP20	kus	5	180,10	900,50
11	345 709990007R	Trubka elektroinstalační 2316/LPE-2	m	110	8,90	979,00
12	345 71551R	Trubka elektroinstalační 2329/LPE-2	m	80	19,50	1 560,00
13	346 71551R	Trubka elektroinstalační INS-RML/T-25 s příslušenstvím	m	50	24,60	1 230,00
14	347 71551R	Trubka elektroinstalační ohebná INS-FML25	m	20	7,90	158,00
15	348 71551R	Bernard svorka ZSA včetně pásku	kus	6	29,90	179,40
16	▣ PM-030%	Podružný materiál 3%	%	3	206,15	618,45
17	▣ PN-030%	Požizovací náklady 3%	%	3	212,33	636,99
18	▣ PR-010=	Přesun 1%	%	1	212,33	212,33
	CELKEM	3.3 - Nosný materiál-ostatní				22 082,27

## 3.4 - Rozvaděče

p.č.	číslo pol.	název položky	m.j.	množství	cena Kč	celkem Kč
1	357-SC BM017310--	Rozvaděč kotelná RK	ks	1	20 786,00	20 786,00
2	▣ AA-20%	Montážní, kompletační a pořiz. náklady 20%	%	20	207,86	4 157,20
	CELKEM	3.04 - Rozvaděče				24 943,20

## 4.1 - Elektro-montáže sklepy

p.č.	číslo pol.	název položky	m.j.	množství	cena Kč	celkem Kč
1	21 0010301R00	Krabice přístrojová	kus	4	26,80	107,20
2	22 0010351R00	Krabice rozbočná	kus	11	199,00	2 189,00
3	21 0100173R00	Ukončení celoplast. kabelů do 3x1,5 až 4mm2	kus	150	61,60	9 240,00
4	21 0010133R00	Trubka ochranná s nasunutím nebo našroubováním do 32mm	kus	67	37,40	2 505,80
5	21 0110001R00	Spínač zapuštěný jednopólový, řazení 1	kus	11	90,00	990,00
6	21 0111041R00	Montáž zásuvek 2P+PE	kus	11	96,20	1 058,20
7	21 0201039R00	Svítilno - montáž	kus	22	218,00	4 796,00
8	21 0810005R00	Kabel CYKY-m 750 V do 3 x 2,5 mm2 pevně uložený	m	960	31,50	30 240,00
9	21 0810015R00	Kabel CYKY-m 750 V do 5 x 4 mm2 pevně uložený	m	50	31,50	1 575,00
10	▣ PM-030%	Podružný materiál 3%	%	3	527,01	1 581,03
11	▣ ZV-060%	Zednické výpomocce 6%	%	6	542,82	3 256,92
	CELKEM	4.1 - Elektro-montáže				57 539,15

## 4.2 - Nosný materiál-svítilna

p.č.	číslo pol.	název položky	m.j.	množství	cena Kč	celkem Kč
1	348-00100.01	Svítilno žárovkové 1x100W,230V,IP44	kus	13	150,50	1 956,50
2	348-00100.02	Světelný zdroj E27 NW - 10W	kus	13	60,60	787,80
3	348-00100.03	Svítilno žárovkové 1x60W,230V,IP44 s čidlem pohybu	kus	9	635,70	5 721,30
4	348-00100.04	Světelný zdroj E27 NW - 10W	kus	9	60,60	545,40
5	▣ PM-030%	Podružný materiál 3%	%	3	90,11	270,33
6	▣ PN-030%	Pořizovací náklady 3%	%	3	92,81	278,43
7	▣ PR-010=	Přesun 1%	%	1	92,81	92,81
	CELKEM	4.2 - Nosný materiál-svítilna				9 652,57

## 4.3 - Nosný materiál-ostatní

p.č.	číslo pol.	název položky	m.j.	množství	cena Kč	celkem Kč
1	341 11030R	Kabel silový s Cu jádrem 750 V CYKY 3-J x 1,5 mm2	m	580	17,90	10 382,00
2	341 11032R	Kabel silový s Cu jádrem 750 V CYKY 3-J x 2,5 mm2	m	380	29,60	11 248,00
3	341 11090R	Kabel silový s Cu jádrem 750 V CYKY 5-J x 4 mm2	m	50	79,10	3 955,00
4	345 36490R	Krabice elektroinstalační KU 68-1903	kus	4	52,70	210,80
5	345 35503	Krabice rozbočovací Sd-7L	kus	11	22,40	246,40
6	346 35503	Spínač 1pólový s krytem IP44	kus	11	89,90	988,90
7	348 35503	Zásuvka 230V,16A,IP44	kus	11	97,40	1 071,40
8	346 71551R	Trubka elektroinstalační INS-RMI/T-25 s příslušenstvím	m	27	24,60	664,20
9	347 71551R	Trubka elektroinstalační ohebná INS-FML25	m	40	7,90	316,00
10	▣ PM-030%	Podružný materiál 3%	%	3	290,83	872,49
11	▣ PN-030%	Pořizovací náklady 3%	%	3	299,55	898,65
12	▣ PR-010=	Přesun 1%	%	1	299,55	299,55
	CELKEM	4.3 - Nosný materiál-ostatní				31 153,39

## 5 - Zednické přípomocce

p.č.	číslo pol.	název položky	m.j.	množství	cena Kč	celkem Kč
1		Vysekání kapes nebo výklenku ve zdivu 7x7x5	ks	76	11,40	866,40
2		Vysekání rýh pro montáž trubek a kabelů do 3cm	m	310	25,50	7 905,00
3		Vysekání rýh pro montáž trubek a kabelů přes 5 do 7cm	m	220	26,00	5 720,00
4		Vysekání rýh pro montáž trubek a kabelů přes 10 do 15cm	m	28	32,50	910,00
	CELKEM	5 - Zednické přípomocce				15 401,40

## 6 - Ostatní

p.č.	číslo pol.	název položky	m.j.	množství	cena Kč	celkem Kč
1	INFO 0702-DD	Demontáž stávající nevyužitá instalace	ks	1	7 980,00	7 980,00
2	INFO 0801-SK	Dokumentace skutečného provedení	ks	2	1 500,00	3 000,00
3	INFO 0801-SK	Prováděcí dokumentace	ks	2	6 800,00	13 600,00
4	INFO 0801-SK	Zařízení staveniště	ks	1	3 500,00	3 500,00
5	INFO 0801-SK	Zajištění funkčnosti osvětlení společných prostor	ks	2	2 500,00	5 000,00
6	INFO 0801-SK	Ztížené podmínky	ks	1	2 100,00	2 100,00
7	INFO 0801-SK	Zprovoznění pracovníkem CETIN	ks	2	900,00	1 800,00
8	INFO 0801-SK	Úprava úsekových rozváděčů CETIN	ks	2	745,00	1 490,00
9	INFO 0801-SK	Výchozí revize + součinnost ČEZ Distribuce	ks	2	2 400,00	4 800,00
10	INFO 0801-SK	Doprava	kpl	1	2 100,00	2 100,00
	CELKEM	6 - Ostatní				45 370,00

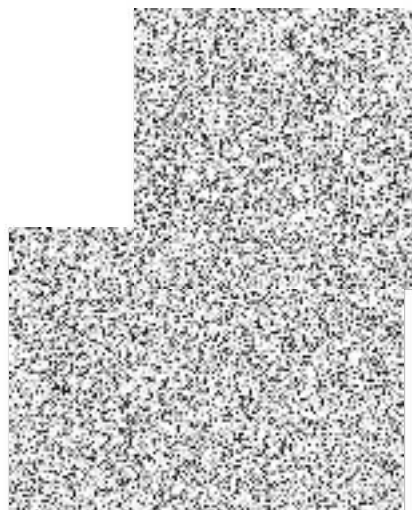

# Příloha č. 2

## Harmonogram plnění díla

### „Milín - stavební úpravy sklepů bytových domů II“

**Termín předání a převzetí staveniště: 7. 10. 2021**

**Termín zahájení prací: 12. 10. 2021**

Postupy a plnění prací bude upřesňováno na kontrolním dnu, který se bude konat minimálně 1x týdně.

**Dílní harmonogramy budou upřesňovány s přihlédnutím k následujícím okolnostem:**

- Hygienicko-epidemiologická situace v souvislosti s onemocněním COVID 19
- Potřeby provozu jednotlivých bytů a sklepů za strany nájemníků

**Termín provedení díla: do 21. 12. 2021**

V Milíně, dne 4. 10. 20

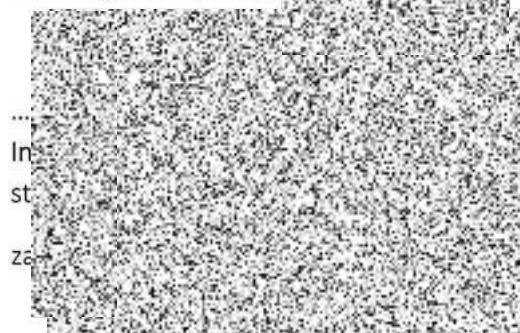

za zhotovitele

