DETAIL KONSTRUKCE BALKÓNOVÉ ŽB DESKY

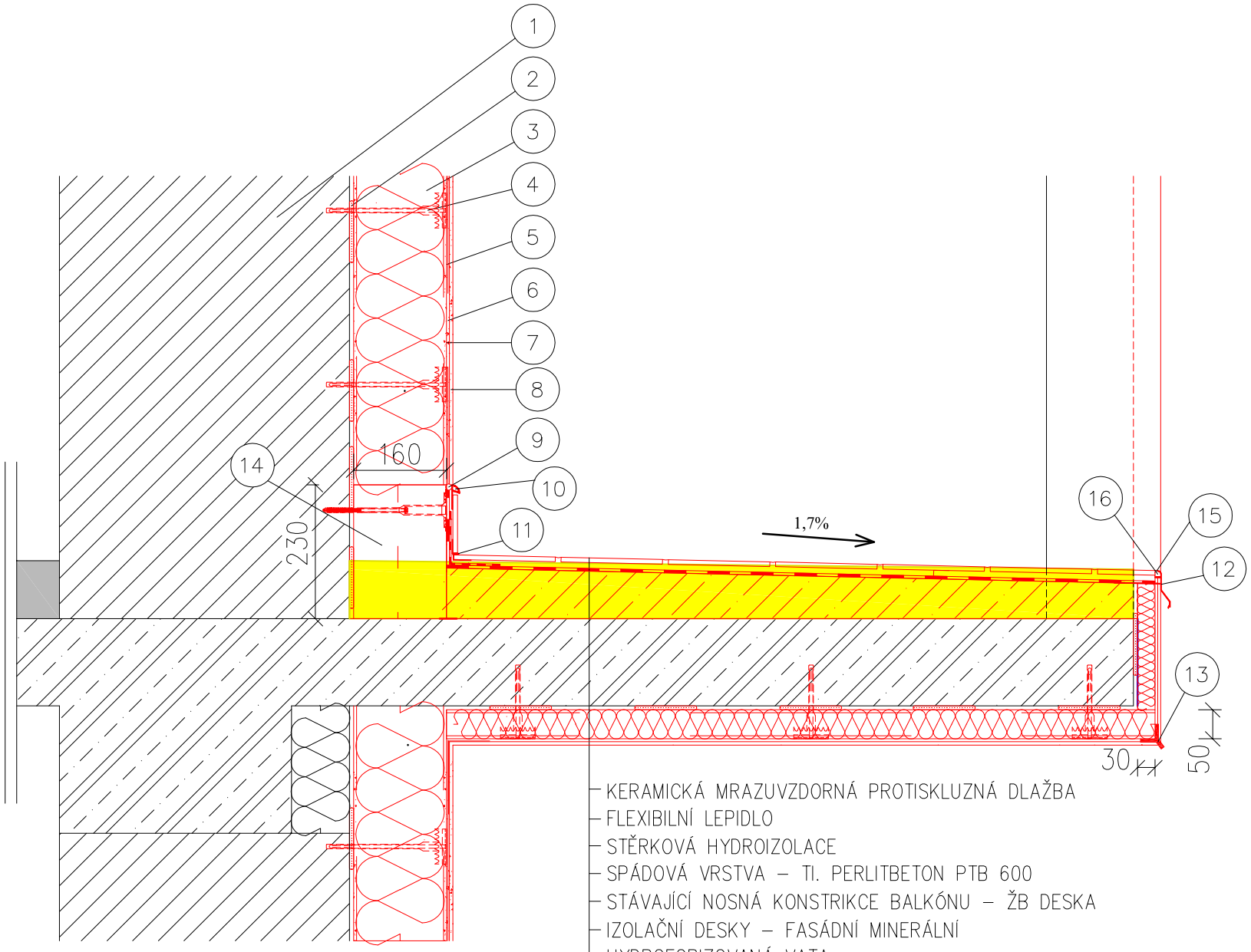

- KERAMICKÁ MRAZUVZDORNÁ PROTISKLUZNÁ DLAŽBA
- FLEXIBILNÍ LEPIDLO
- STĚRKOVÁ HYDROIZOLACE
- SPÁDOVÁ VRSTVA – TI. PERLITBETON PTB 600
- STÁVAJÍCÍ NOSNÁ KONSTRIKCE BALKÓNU – ŽB DESKA
- IZOLAČNÍ DESKY – FASÁDNÍ MINERÁLNÍ HYDROFOBIZOVANÁ VATA
- STĚRKOVÁ HMOTA S VÝZTUŽNOU SKLOVLÁKNITOU SÍŤOVINOU
- PENETRACE
- POVRCHOVÁ ÚPRAVA – VNĚJŠÍ TENKOVRSTVÁ OMÍTKA SILIKONOVÁ PROBARVENÁ TOČENÁ

1. Stávající zdivo
2. Lepení izolantu
3. Deska z kamenné minerální vlny
4. Šroubovací hmoždinka
5. Armovací tmel
6. Armovací tkanina
7. Penetrační nátěr
8. Finální úprava
9. Trvale pružný tmel
10. Ukončovací lišta
11. Koutový profil
12. Ukončovací okpaní profil systémový
13. Rohový okapní profil s armovací tkaninou
14. XPS
15. Polyuretanový těsnící tmel
16. Kruhový profil (provazec)

VEDOUCÍ PROJEKTANT	ZODPOVĚDNÝ PROJEKTANT	VYPRACOVAL	F&K&B, a.s. stavební, projekční a obchodní společnost Na Valtické 756, 691 41 Břeclav tel.519 326 320, fax.519 370 817 IČO/DIČ: 26236061 / CZ 26236061
ING.ARCH.LIBOR FOUKAL	ING.JIŘÍ KLIMOVIČ	MARCELA IVIČIČOVÁ	

INVESTOR :
MĚSTO PODIVÍN, MASARYKOVO NÁMĚSTÍ 180/20 691 45 PODIVÍN

NÁZEV ZAKÁZKY : MÍSTO STAVBY: SADOVÁ 933/1, 691 45 PODIVÍN

DŮM S BYTY ZVLÁŠTNÍHO URČENÍ PODIVÍN,
zateplení obvodového pláště

D.1.1 ARCHITEKTONICKO–STAVEBNÍ ŘEŠENÍ

DATUM :	07/2019
ČÍSLO ZAKÁZKY :	2019008P
STUPEŇ :	DVZ
MĚŘÍTKO :	1 : 10

NÁZEV VÝKRESU :
DETAIL KONSTRUKCE BALKÓNOVÉ ŽB DESKY

PARÉ ČÍSLO :

Č. VÝKRESU/REVIZE
16c.