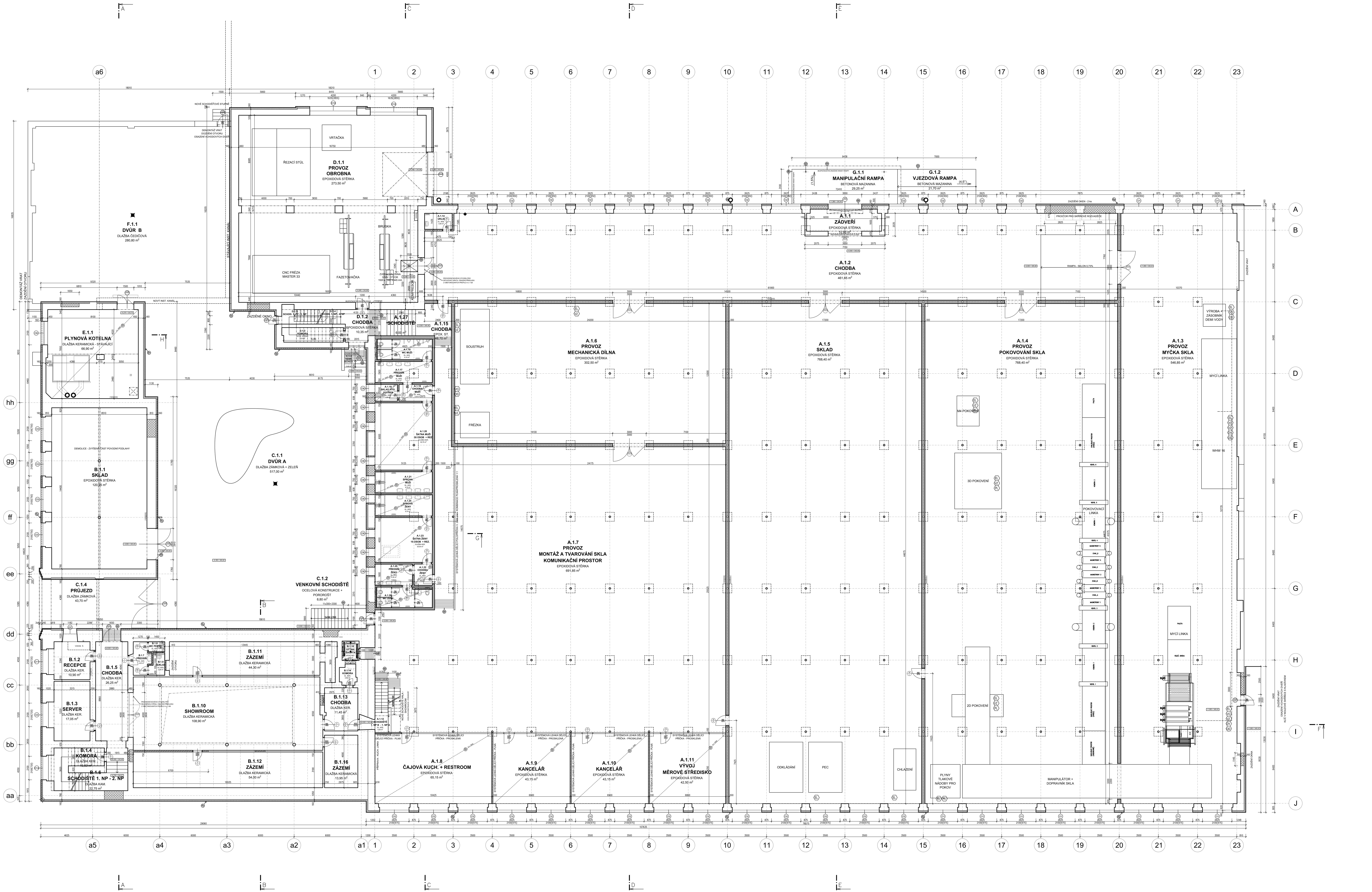

LEGENDA MÍSTNOSTÍ - OBJEKT A

OZN	NÁZEV MÍSTNOSTI	PLOCHA [m²]	PODLAHA	STĚNY	STROP	POZNÁMKA
A.1.1	ZÁDVEŘÍ	12,95	EPOXIDOVÁ STĚRKA	MALBA		
A.1.2	CHODBA	461.65	EPOXIDOVÁ STĚRKA	MALBA		
A.1.3	PROVOZ MYČKA SKLA	546.85	EPOXIDOVÁ STĚRKA	MALBA		
A.1.4	PROVOZ POKOVOVÁNÍ SKLA	768.40	EPOXIDOVÁ STĚRKA	MALBA		
A.1.5	SKLAD	768.40	EPOXIDOVÁ STĚRKA	MALBA		
A.1.6	PROVOZ MECHANICKÁ DÍLNA	302.50	EPOXIDOVÁ STĚRKA	MALBA		
A.1.7	PROVOZ MONTÁŽ A TVAROVÁNÍ	691.85	EPOXIDOVÁ STĚRKA	MALBA		
A.1.8	ČAJOVÁ KUCHYŇKA + RESTROOM	65.15	EPOXIDOVÁ STĚRKA	MALBA	PODHLED	OBKLAD ZA KUCHŇSKOU LINKOU, PK02
A.1.9	KANCELÁŘ	43.15	EPOXIDOVÁ STĚRKA	MALBA	PODHLED	PK02
A.1.10	KANCELÁŘ	43.15	EPOXIDOVÁ STĚRKA	MALBA	PODHLED	PK02
A.1.11	VÝVOJ MĚROVÉ STŘEDISKO	42.50	EPOXIDOVÁ STĚRKA	MALBA	PODHLED	PK02
A.1.12	SCHODIŠTĚ	6.55	KERAM. DLAŽBA	MALBA		
A.1.13	CHODBA	11.45	KERAMICKÁ DLAŽBA	MALBA	MALBA	
A.1.14	ÚKLID	3.55	KERAM. DLAŽBA	OBKLAD		OBKLAD (2200)
A.1.15	CHODBA	48.70	EPOXIDOVÁ STĚRKA	MALBA		
A.1.16	CHODBA MUŽI	4.55	KERAM. DLAŽBA	MALBA	PODHLED	PK01
A.1.17	PŘEDSÍŇ MUŽI	9.85	KERAM. DLAŽBA	OBKLAD	PODHLED	OBKLAD (2200), PK01
A.1.18	WC MUŽI	9.20	KERAM. DLAŽBA	MALBA	PODHLED	OBKLAD (2200), PK01
A.1.19	SKLAD HYG. POTŘEB	3.00	KERAM. DLAŽBA	MALBA	PODHLED	PK01
A.1.20	ŠATNA MUŽI	31.05	KERAM. DLAŽBA	MALBA	PODHLED	PK01
A.1.21	SPRCHA MUŽI	9.85	KERAM. DLAŽBA	OBKLAD	PODHLED	OBKLAD (2200), PK01
A.1.22	CHODBA ŽENY	3.20	KERAM. DLAŽBA	MALBA	PODHLED	PK01
A.1.23	ŠATNA ŽENY	20.70	KERAM. DLAŽBA	MALBA	PODHLED	PK01
A.1.24	SPRCHY ŽENY	9.85	KERAM. DLAŽBA	OBKLAD	PODHLED	OBKLAD (2200), PK01
A.1.25	PŘEDSÍŇ ŽENY	6.35	KERAM. DLAŽBA	OBKLAD	PODHLED	OBKLAD (2200), PK01
A.1.26	WC ŽENY	8.95	KERAM. DLAŽBA	OBKLAD	PODHLED	OBKLAD (2200), PK01
A.1.27	SCHODIŠTĚ	6.00	KERAM. DLAŽBA	MALBA		

LEGENDA MÍSTNOSTÍ - OBJEKT B, E

OZN	NÁZEV MÍSTNOSTI	PLOCHA [m²]	PODLAHA	STĚNY	STROP	POZNÁMKA
B.1.1	SKLAD	120,95	EPOXIDOVÁ STĚRKA	MALBA	MALBA	
B.1.2	RECEPCE	10.90	KERAM. DLAŽBA	MALBA	MALBA	
B.1.3	SERVER	17.05	KERAM. DLAŽBA	MALBA	MALBA	
B.1.4	KOMORA	13.60	KERAM. DLAŽBA	MALBA	MALBA	
B.1.5	CHODBA	26.25	KERAM. DLAŽBA	MALBA	MALBA	
B.1.6	SCHODIŠTĚ	22.75	KERAM. DLAŽBA	MALBA	MALBA	
B.1.7	PŘEDSÍŇ	4.20	KERAM. DLAŽBA	MALBA	MALBA	
B.1.8	WC PERSONÁL	1.30	KERAM. DLAŽBA	OBKLAD	MALBA	OBKLAD (2200)
B.1.9	CHODBA	2.45	KERAM. DLAŽBA	OBKLAD	MALBA	OBKLAD (2200)
B.1.10	SHOWROOM	108.90	KERAM. DLAŽBA	MALBA	MALBA	
B.1.11	ZÁZEMÍ	44.30	KERAM. DLAŽBA	MALBA	MALBA	
B.1.12	ZÁZEMÍ	54.00	KERAM. DLAŽBA	MALBA	MALBA	
B.1.13	CHODBA	11.45	KERAM. DLAŽBA	MALBA	MALBA	
B.1.14	KOMORA	2.60	KERAM. DLAŽBA	MALBA	MALBA	
B.1.15	VÝTAH	2.65				
B.1.16	ZÁZEMÍ	13.95	KERAM. DLAŽBA	MALBA	MALBA	
E.1.1	PLYNOVÁ KOTELNA	66,9	KERAM. DLAŽBA	MALBA	PODHLED	STÁVAJÍCÍ DLAŽBA, PK01

LEGENDA MÍSTNOSTÍ - OBJEKT D

OZN	NÁZEV MÍSTNOSTI	PLOCHA [m²]	PODLAHA	STĚNY	STROP	POZNÁMKA
D.1.1	PROVOZ OBROBNA	273,50	EPOXIDOVÁ STĚRKA	MALBA	MALBA	
D.1.2	CHODBA	10.35	EPOXIDOVÁ STĚRKA	MALBA	MALBA	
D.1.3	KOMORA	7.05	EPOXIDOVÁ STĚRKA	MALBA	MALBA	
D.1.4	SCHODIŠTĚ	14.80		MALBA	MALBA	
D.1.5	SCHODIŠTĚ			MALBA	MALBA	

POZNÁMKA 1:
- OBKLAD (2600) - VÝŠKA HORNÍ HRANY OBKLADU 2600 mm NAD PODLAHOU
- PK01 - STANDARDNÍ SÁDROKARTONOVÝ PODHLED
- PK02 - KAZETOVÝ PODHLED

LEGENDA STAVEBNÍCH HMOT

- STÁVAJÍCÍ KONSTRUKCE
- ŽELEZOBETON MONOLITICKÝ
- PROSTÝ/KONSTRUKČNÍ BETON
- ZDIVO BETONOVÉ Z TVÁRNIC ZTRACENÉHO BEDNĚNÍ NA MC
- ZDIVO PŘÍČKOVÉ PÓROBETONOVÉ P2-500
- ZDIVO STĚNOVÉ PÓROBETONOVÉ P3-450
- DOZDÍVKY CP, CDm, CIHELNÉ BLOKY PRO STĚNOVÉ KONSTRUKCE
- POLYSTYREN XPS
- ZEMINA PŮVODNÍ
- HUTNĚNÝ ZÁSYP, PODSYP
- ŠTĚRKOPÍSKOVÝ PODSYP FRAKCE 16-32
- SÁDROKARTONOVÉ KONSTRUKCE - PŘÍČKY

POZNÁMKA 2:
- KZS KOTOVÁN V TL. 160 mm, Z TOHO MINERÁLNÍ TEPELNÁ IZOLACE TL. 140 mm

LEGENDA PRVKŮ

- Ox — OKNO
- DVEŘE
- KL — KLEMPÍŘSKÝ PRVEK
- ZA — ZÁMEČNICKÝ PRVEK
- PK 01 — PODHLED - STANDARDNÍ SÁDROKARTONOVÝ
- PK 02 — PODHLED - KAZETOVÝ

JTSK
± 0,00 = 343,48 m Bpv

ZODPOVĚDNÝ PROJEKTANT:	Ing. Tomáš Pospíšil; ČKAIT 0005093 Horní Chaloupky 3149/18, 106 00 Praha 10
VYPRACOVAL: ZASTOUPENÝ:	**Ecoten s.r.o., Lublaňská 1002/9, 120 00 Praha 2, IČO 291 36 440** Ing. Jiří Tencar, Ph.D. – jednatel
STAVEBNÍK:	**Sans Souci s.r.o.** Řeznická 656/14, Nové Město, 110 01 Praha 1 IČO: 27278727
HIP:	Ing. Tomáš Pospíšil
AKCE:	**Sans Souci Cvikov, rekonstrukce starého závodu firmy Grafostroj**
ADRESA:	Tovární 417 471 54 Cvikov
ČÁST:	D.1 Dokumentace stavebního nebo inženýrského objektu D.1.1 Architektonicko–stavební řešení OBJEKT A – HALA
NÁZEV VÝKRESU:	**HALA - PŮDORYS 1.NP**
MĚŘÍTKO:	1:100
STUPEŇ PROJEKTU:	DVZ
DATUM:	červenec 2018
ČÍSLO VÝKRESU:	**A101**
Č. PARÉ:	

ecoten smart energy solutions
Lublaňská 1002/9, 120 00 Praha 2
IČO: 29136440 | +420 736 630 021
www.ecoten.cz | info@ecoten.cz