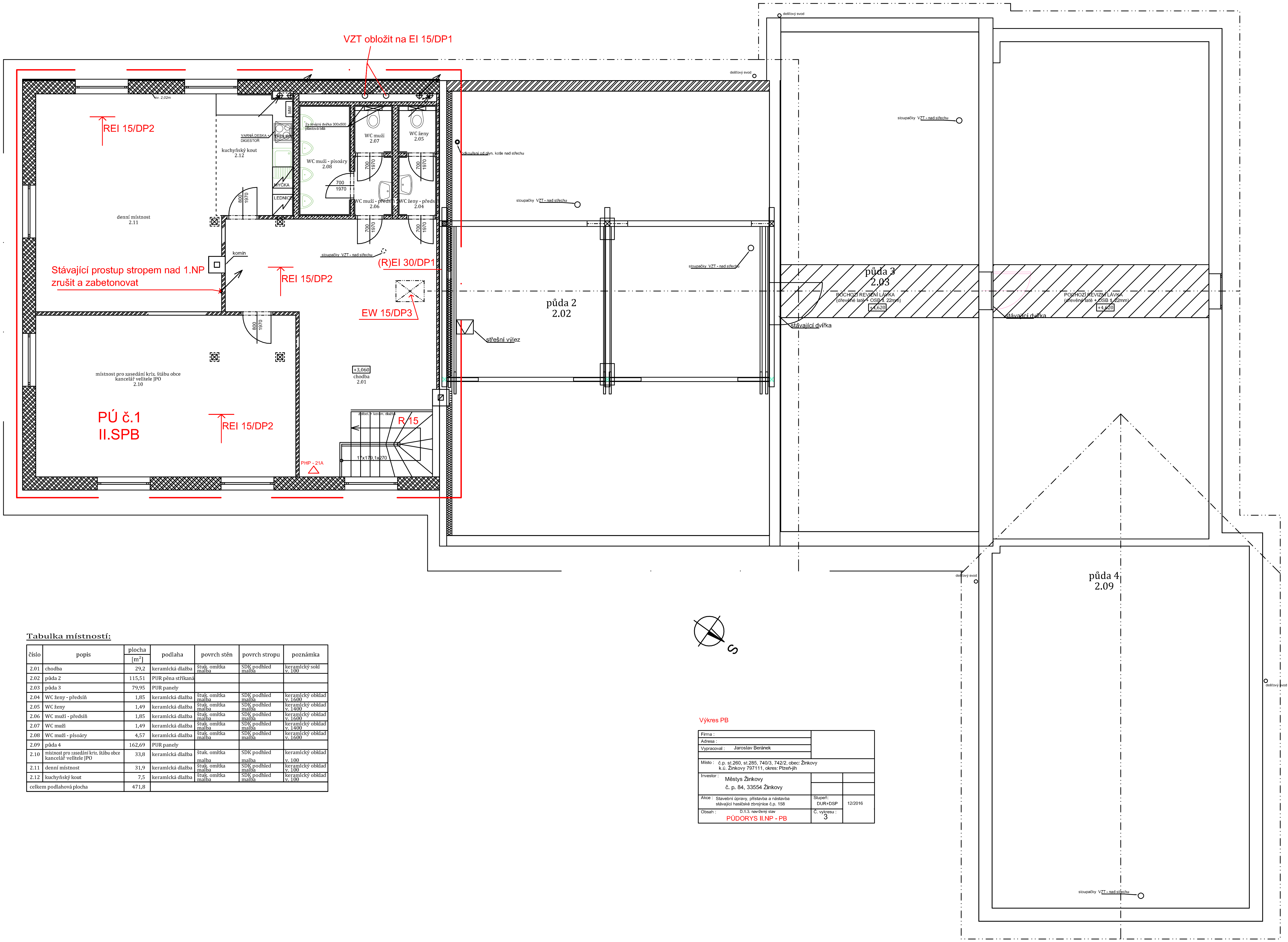

Tabulka místností:

číslo	popis	plocha [m²]	podlaha	povrch stěn	povrch stropu	poznámka
2.01	chodba	29,2	keramická dlažba	štuk. omítka malba	SDK podhled malba	keramický sokl v. 100
2.02	půda 2	115,51	PUR pěna stříkaná			
2.03	půda 3	79,95	PUR panely			
2.04	WC ženy - předsíň	1,85	keramická dlažba	štuk. omítka malba	SDK podhled malba	keramický obklad v. 1600
2.05	WC ženy	1,49	keramická dlažba	štuk. omítka malba	SDK podhled malba	keramický obklad v. 1400
2.06	WC muži - předsíň	1,85	keramická dlažba	štuk. omítka malba	SDK podhled malba	keramický obklad v. 1600
2.07	WC muži	1,49	keramická dlažba	štuk. omítka malba	SDK podhled malba	keramický obklad v. 1400
2.08	WC muži - pisoáry	4,57	keramická dlažba	štuk. omítka malba	SDK podhled malba	keramický obklad v. 1600
2.09	půda 4	162,69	PUR panely			
2.10	místnost pro zasedání kriz. štábu obce kancelář velitele JPO	33,8	keramická dlažba	štuk. omítka malba	SDK podhled malba	keramický obklad v. 100
2.11	denní místnost	31,9	keramická dlažba	štuk. omítka malba	SDK podhled malba	keramický obklad v. 100
2.12	kuchyňský kout	7,5	keramická dlažba	štuk. omítka malba	SDK podhled malba	keramický obklad v. 100
celkem podlahová plocha		471,8				

Výkres PB

Firma :	
Adresa :	
Vypracoval : Jaroslav Beránek	
Místo : č.p. st.260, st.285, 740/3, 742/2, obec: Žinkovy k.ú. Žinkovy 797111, okres: Plzeň-jih	
Investor : Městys Žinkovy č. p. 84, 33554 Žinkovy	
Akce : Stavební úpravy, přístavba a nástavba stávající hasičské zbrojnice č.p. 158	Stupeň: DUR+DSP / 12/2016
Obsah : D.1.3. navržený stav PŮDORYS II.NP - PB	Č. výkresu : 3